MARVEL présente

SPECIAL ORIGINES

ISSN 0395 - 3696

Strange™

STAN LEE présente: LES SUPER-HEROS de A à Z

N° 244 HORS SERIE 14,00 F r. SUISSE: 4,20 F.S. AVRIL 1990

semic france

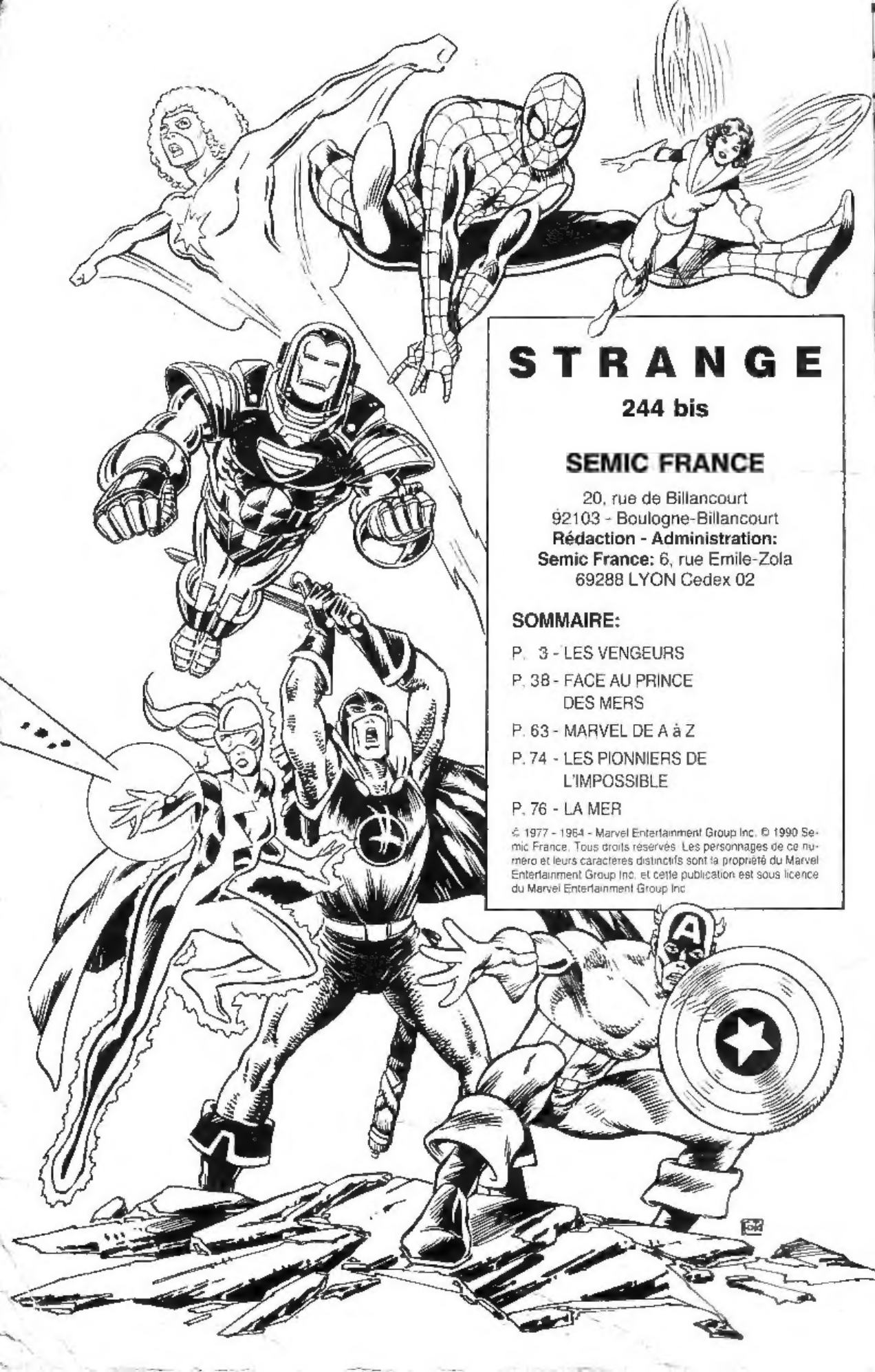

STRANGE

244 bis

SEMIC FRANCE

20, rue de Billancourt
92103 - Boulogne-Billancourt
Rédaction - Administration:
Semic France: 6, rue Emile-Zola
69288 LYON Cedex 02

SOMMAIRE:

P. 3 - LES VENGEURS

P. 38 - FACE AU PRINCE DES MERS

P. 63 - MARVEL DE A à Z

P. 74 - LES PIONNIERS DE L'IMPOSSIBLE

P. 76 - LA MER

© 1977 - 1984 - Marvel Entertainment Group Inc. © 1990 Semic France. Tous droits réservés. Les personnages de ce numéro et leurs caractères distinctifs sont la propriété du Marvel Entertainment Group Inc. et cette publication est sous licence du Marvel Entertainment Group Inc.

AVENGERS ANNUAL
7
1977
02922
MARVEL COMICS GROUP
KING-SIZE ANNUAL!
ALL NEW!
60c
THE AVENGERS
A DOUBLE-LENGTH EPIC OF COSMIC CONFLICT!

THANOS

OU LE JEU DE L'AMOUR ET DE LA MORT

Ce numéro de STRANGE SPECIAL ORIGINES vous présente la première partie d'une grande saga marvellienne: celle du CUBE COSMIQUE, oeuvre magistrale de JIM STARLIN qui sut si bien représenter la majesté de l'espace infini dans Captain Marvel, à qui il donna sa véritable dimension. Il sut aussi raconter sa mort, terriblement humaine, dans l'album "La Mort de Captain Marvel".

Cet épisode, paru dans Avengers Annual n° 7 datant de 1977, réunit un nombre impressionnant de héros prestigieux: les Vengeurs, Captain Marvel, Warlock et Thanos, le dieu fou, amant de la mort.

THANOS est apparu pour la première fois dans Iron Man 55 (STRANGE 51) et pour la dernière fois dans Marvel Two in One Annual n° 2 que nous publierons dans le prochain STRANGE SPECIAL ORIGINES.

Cet épisode nous raconte la quête qu'entreprend THANOS pour s'approprier le joyau de l'âme de Warlock qui lui donnera l'ultime pouvoir lui permettant de détruire toute vie dans l'univers, afin de reconquérir son amour: la MORT.

Pour compléter ce numéro, nous vous présentons l'un des premiers épisodes des Vengeurs, à savoir: AVENGERS N° 3 de janvier 1964, signé Stan Lee et Jack Kirby!

Cette histoire se situe entre Strange Tales 116 et Fantastic Four 22. Les deux parias, rejetés par l'humanité, que sont HULK et le PRINCE DES MERS, décident de s'allier contre elle! Les Vengeurs relèvent le défi et c'est une base anglaise abandonnée de Gibraltar qui servira de champ de bataille à ce combat épique!

Rendez-vous en juillet dans STRANGE SPECIAL ORIGINES 247 HS, où vous lirez la fin tragique de la saga du CUBE COSMIQUE avec la participation active de l'Araignée et de la Chose!

STAN LEE présente...

LES VENGEURS TM

L'ULTIME MENACE

SCÉNARIO & DESSINS DE JIM STARLIN. JOE RUBINSTEIN: ENCRAGE. PETRA GOLDBERG: COULEURS.

AVEC:

LE FAUVE

CAP. AMERICA

IRON MAN

DRAGON LUNE

LA SORCIÈRE ROUGE

THOR

VISION

ET EN VEDETTE:

CAPTAIN MARVEL

BIEN SÛR. IL S'ATTENDAIT À CETTE DESTRUCTION, SIGNALANT LE PASSAGE DE LA MORT.
IL EN AVAIT TOUJOURS ÉTÉ AINSI.
MAIS IL RESTAIT PEUT-ÊTRE UN INDICE AYANT ÉCHAPPÉ AU FUYARD QUI LUI PERMETTRAIT DE RETROUVER SA TRACE...
...OU QUELQU'UN.
BÉNIES SOIENT LES ÉTOILES, TU ES ENFIN LÀ!
LE MAÎTRE M'A LAISSÉE POUR MORTE!
IL A FAIT ÇA?
TOI QUI LE SERVAIS SI FIDÈLEMENT?
POURQUOI?!
J'AI DÉCOUVERT UN GÉNOCIDE STELLAIRE! IL HAÏT LA VIE!
IL EST COMPLÈTEMENT FOU.
IL VEUT TUER TOUT LE MONDE... ET IL EN A LE POUVOIR!
TOI SEUL PEUX L'ARRÊTER! IL NE CRAINT QU'UNE SEULE PERSONNE DANS L'UNIVERS...
...TOI!!
IL PEUT ME CRAINDRE, CAR JE NE LUI LAISSERAI AUCUN RÉPIT!

MAIS JE NE SERAI PAS SEUL À LE POURSUIVRE.

TU SERAS À MES CÔTÉS.

LA VIE NE M'APPELLE QU'AU MOMENT OÙ ELLE DISPARAÎT!
JE SAVAIS QU'IL EN SERAIT AINSI... LE SORT EN AVAIT ÉTÉ JETÉ PAR ORDRE ET CHAOS DANS LE SILENCE DE LA NUIT.

NE M'A-T-IL PAS ÉTÉ RÉVÉLÉ QUE CELUI QUE JE CONSIDÉRAIS COMME UN ALLIÉ N'ÉTAIT QU'UN TRAÎTRE, UN HÉRAUT DE LA MORT ET DU NÉANT?
N'AI-JE PAS ÉTÉ CHOISI PAR CES MÊMES FORCES DU DESTIN POUR DÉFENDRE LA VIE ET COMBATTRE LE MAUVAIS TITAN?
CAR JE SUIS LE SAUVEUR, LE MEURTRIER DES DIEUX, LE DÉMON, LA MAIN VENGERESSE...
...ADAM WARLOCK!

IL S'ÉLANCE DANS LES ÉTOILES, ET SA QUÊTE SEMBLE AUSSI VAINE QUE S'IL VOULAIT EMPÊCHER LE SOLEIL DE BRILLER...
MAIS SON CHEMIN EST TRACÉ, CAR IL FAIT CONFIANCE À LA FORCE QUI LE POUSSE VERS...

...LA TERRE AU QG DES VENGEURS ET VERS UNE RENCONTRE PRÉDESTINÉE.
IL EST MINUIT DANS LE PLUS GRAND PORT AMÉRICAIN. L'ORAGE A VIDÉ LES RUES DE LEUR ANIMATION NOCTURNE HABITUELLE.
S'IL N'EST DONC PAS SURPRENANT QUE LE LUXUEUX IMMEUBLE DE CENTRAL PARK WEST SOIT ENCORE ÉCLAIRÉ...
... LE NOMBRE DES VENGEURS QUI S'Y TROUVENT EST INHABITUEL.
VOILÀ TROIS HEURES QU'IL EST DEVANT CETTE FENÊTRE...
...PERDU DANS DE SOMBRES PENSÉES SEMBLE-T-IL...
WANDA, N'ESSAIE PAS DE M'ENTRAÎNER DANS CE QUI EST SANS DOUTE UN PROBLÈME PERSONNEL.
LES VENGEURS SE SONT ENGAGÉS À TOUJOURS ADOPTER CETTE ATTITUDE.
DE PLUS, IRON MAN ET MOI NE SOMMES PAS VRAIMENT AMIS.
SANS DOUTE PARCE QUE VOUS ÊTES SI SEMBLABLES...
ET ENSUITE ?
ELLE M'A DEMANDÉ DE VENIR CHEZ ELLE ET DE ME FAIRE FRISER !

QUI MIEUX QUE TOI QUI, COMME LUI, CACHES LA MOINDRE ÉMOTION, POURRAIT LUI PARLER ?
D'ACCORD, TU AS GAGNÉ.
QUE RÉPONDRE À UNE TELLE LOGIQUE ?
EXCUSE-MOI, VENGEUR. JE NE VEUX PAS M'IMMISCER DANS TA VIE PRIVÉE, MAIS...
TU TE DEMANDES CE QUI SE PASSE EN MOI ?
J'AIMERAIS POUVOIR T'APPORTER UNE RÉPONSE CLAIRE, VISION...
MAIS DEPUIS MON ARRIVÉE ICI, CE SOIR, J'AI LE PRESSENTIMENT INEXPLICABLE QU'UN DANGER ME MENACE.
JE NE VEUX PAS RESTER ICI, MAIS JE NE PEUX M'EN ALLER.
PARCE QUE TU N'ES PAS CENSÉ ÊTRE ICI CE SOIR, COMME NOUS.
QUI...?
CAPTAIN MARVEL... ET NOTRE VENGEUR OCCASIONNEL, DRAGON LUNE !
POURQUOI ÊTES-VOUS ICI ?
LE DESTIN NOUS A APPELÉS, TOUT COMME TOI.
EXPLIQUE-TOI... CLAIREMENT.

MARVEL, TOUT COMME MOI, A EU LE PRESSENTIMENT QUE NOTRE VENUE ETAIT NECESSAIRE.
THOR ET TOI AVEZ DU RESSENTIR LA MÊME CHOSE, SANS POUVOIR L'IDENTIFIER.
COMMENT EXPLIQUER AUTREMENT NOTRE PRESENCE EXCEPTIONNELLE ICI ?
LES QUATRE VENTS M'ONT PARLE DE L'HORREUR QUI MENACE... ET QUE SEULE L'UNION DES AIGLES PEUT ARRÊTER.
LES PAROLES ETRANGES DE DRAGON LUNE PRODUISENT UN EFFET DIFFERENT SUR CHACUN DES VENGEURS. DANS LEURS YEUX SE LIT UN MELANGE DE CONFUSION, D'AMUSEMENT, D'ETONNEMENT... ET MÊME DE PEUR. LEUR REACTION SERAIT PLUS MARQUEE S'ILS POUVAIENT VOIR, A QUELQUES CENTAINES D'ANNEES-LUMIERE DE LÀ...
... UN VAISSEAU ETRANGE S'APPROCHER D'UNE JEUNE ETOILE ECLATANTE...
.. ET LANCER UN RAYON AU COEUR DE CE SOLEIL LUMINEUX...
... QUI SE MET A FLAMBOYER, DE PLUS EN PLUS ARDEMMENT, POUR FINIR PAR...
6

C'EST LE DÉBUT !
J'AI PERÇU LES CRIS PSYCHIQUES DE MILLIONS D'ÊTRES DE CIMES SUBITEMENT
COMMENT ?
QUI A FAIT ÇA ?
JE L'ALLUME
JE VAIS FINIR PAR CROIRE QUE VOUS ÉTES TOMBÉS SUR LA TÊTE POUR AVALER DE TELS BOBARDS !
C'EST MAINTENANT, LA PARANOÏA COLLECTIVE !
PAS AUTANT QU'UN CYNISME AVEUGLE !
LUI !
AINSI TE FAISAIS-TU APPELER, LORS DE NOTRE DERNIER COMBAT !
QU'M'APPELLE MAINTENANT ADAM WARLOCK, ASGARDIEN, JE CHERCHE DE L'AIDE.
JE SENS QU'IL DIT LA VÉRITÉ, GUERRIER C'EST AUSSI UN AIGLE.
TU PARLAIS D'AIDE ?
OUI, CONTRE UN ENNEMI COMMUN.
SON NOM EST THANOS !
8

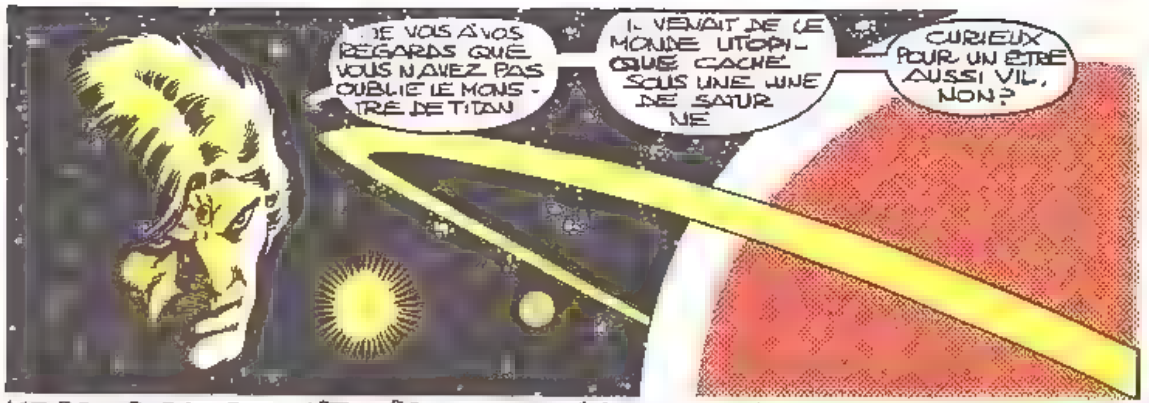

"CE PETIT PARADIS ÉTAIT GOUVERNÉ PAR LE NOBLE LORD MENTOR ET SES DEUX FILS "

"PEUT-ÊTRE EST-CE SON NOM QUI POUSSA LA LUNE À DÉTRUIRE CE BONHEUR, CAR THANOS SIGNIFIE : LA MORT "

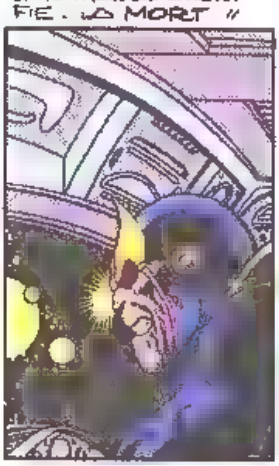

"QUOI QU'IL EN SOIT, IL S'ALLIA À SON HOMONYME ET EN TOMBA AMOUREUX CE QUI L'AMENA "

" À DÉTRUIRE TOUT LIEN AVEC SON MONDE D'ORIGINE DANS UN BOMBARDEMENT NUCLÉAIRE OÙ SA PROPRE MÈRE PÉRIT "

"DANS COMMENÇA LA VOIE SANGLANTE QUE CE TITAN ÉTAIT DESTINÉ À SUIVRE, UTILISANT LES MÉCONTENTS, RASSEMBLÉS EN DE PUISSANTES ARMÉES INTERPLANÉTAIRES"

" OÙ LES IMMENSES POUVOIRS DONT IL SE DOTAIT PAR LA BIONIQUE, LE MYSTICISME ET LA VOLONTÉ LE RENDAIENT PRESQUE INVINCIBLE"

"MAIS IL LUI MANQUAIT LE POUVOIR SUPRÊME... QU'IL CHERCHA DES ANNÉES ET FINIT PAR TROUVER SOUS LA FORME DU "

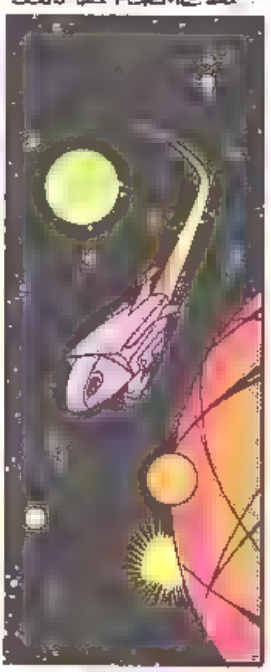

" CUBE COSMIQUE UN OUTIL FABULEUX TRANSFORMANT LES DÉSIRS EN RÉALITÉ THANOS DEVINT GRÂCE À LUI PARTIE INTÉGRANTE DE TOUT L'UNIVERS, QU'IL PUT CONTRÔLER... "

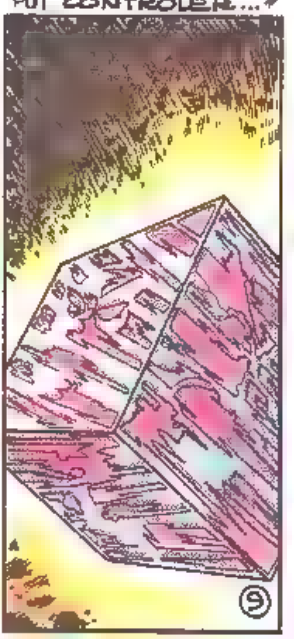

" CE QUI EN FIT UN D.EU ! CERTAINS DES VENGEURS LE COMBATTIRENT ALORS, MAIS CAPTAIN MARVEL SEUL, GRÂCE À SA CONSCIENCE COSMIQUE, POUVAIT TROUVER LE MOYEN DE VAINCRE THANOS "

" ET, MALGRÉ LE POUVOIR ÉCRASANT DE SON ENNEMI, C'EST UN MARVEL VIEILLISSANT.. "

" QUI BRISA LE CUBE COSMIQUE. THANOS PERDIT DONC SA DIVINITÉ ET C'EST SOUS SA FORME MORTELLE QU'IL REVINT AU CENTRE DE SON UNIVERS D'ORIGINE "

"IL FLOTTA LÀ, IMPUISSANT, JUSQU'À CE QUE SON ARCHESPATIALE, PRÉ PROGRAMMÉE, VINT LE RANIMER."

" THANOS AVAIT EU LA CLAIRVOYANCE DE PRÉVOIR UNE POSSIBLE DÉFAITE, MAIS IL NE SE DOUTAIT PAS "

" ..QUE LA MORT L'ABANDONNERAIT EN RAISON DE LA VICTOIRE DES VENGEURS C'ÉTAIT PLUS QU'IL N'EN POUVAIT SUPPORTER "

"MAIS THANOS N'ÉTANT PAS PRÊT À ACCEPTER LA DÉFAITE OU L'ABANDON, AINSI COMMENÇA SA QUÊTE D'UNE OFFRANDE AFIN DE RECONQUÉRIR CELLE QUI DONNAIT. "

" ..IL SENS À SA VIE - LA MORT. À TRAVERS LES ESPRITS ET LES ARCHIVES D'UN MILLIER DE MONDES, IL CHERCHA LA CLÉ DU NÉANT ET LA TROUVA .. "

« SUR UN ANCIEN PARCHEMIN. »

« LE PARCHEMIN ÉVOQUAIT SIX PIERRES SUPERBES ET TERRIBLES, DONT LES ORIGINES ÉTAIENT VAGUES ET TEINTÉES DE PEUR. »

« CHAQUE PIERRE POSSÉDAIT DE TERRIFIANTS POUVOIRS. »

« ENSEMBLE, ELLES POUVAIENT ACCOMPLIR CE QUE THANOS DÉSIRAIT. »

« LE TITAN DÉCIDA QU'ELLES SERAIENT SIENNES. »

« IL VOLA LA PREMIÈRE À UN ÊTRE BIZARRE, L'ÉTRANGER. »

« IL LIBÉRA LA SECONDE D'UN SATELLITE-PRISON D'UNE CIVILISATION INCONNUE. »

« IL TROUVA LA TROISIÈME DANS UNE PROFONDE CAVERNE SUR DENEB IV. »

« IL TUA UN MONSTRE, XIAMBOR, POUR OBTENIR LA QUATRIÈME. »

« IL TROUVA LA CINQUIÈME SUR LA LUNE OÙ LE JARDINIER L'AVAIT ABANDONNÉE. »

« LA SIXIÈME M'APPARTIENT. PERSONNE N'OSA M'AFFRONTER CAR ELLE A LE POUVOIR DE VOLER LES ÂMES. UN PRIX QUE THANOS NE VOULAIT PAYER. C'EST POURQUOI. »

« IL CHOISIT DE S'ALLIER À MOI CONTRE LE MAGE. »

« IL PUT AINSI ABSORBER LES ÉLÉMENTS DE LA PIERRE DONT IL AVAIT BESOIN, À MON INSU. »

« IL EN FIT DE MÊME DES CINQ AUTRES PIERRES ET TRANSFÉRA LEURS PROPRIÉTÉS DANS UNE SEULE PIERRE SYNTHÉTIQUE. »

MAIS LE DESTIN VOULUT QUE SA JEUNE ASSISTANTE, GAMORA, QUI VENAIT D'ECHAPPER AU DESTRUCTEUR, DECOUVRIT LE PLAN DE SON MAITRE !!

" ELLE TENTA DE METTRE FIN A CETTE FOLIE, MAIS SA LAME NE FUT PAS ASSEZ DURE "

C'EST ALORS QU'IL L'ASSASSINA.

JE L'AI TROUVEE AVANT QU'ELLE MEURE ET J'AI ABSORBE SON AME

C'EST AINSI QUE J'AI APPRIS TOUT CE QUE JE VIENS DE VOUS RACONTER

GAMORA COMME TU EN PARLES ! ELLE DEVAIT REPRESENTER BEAUCOUP POUR TOI !

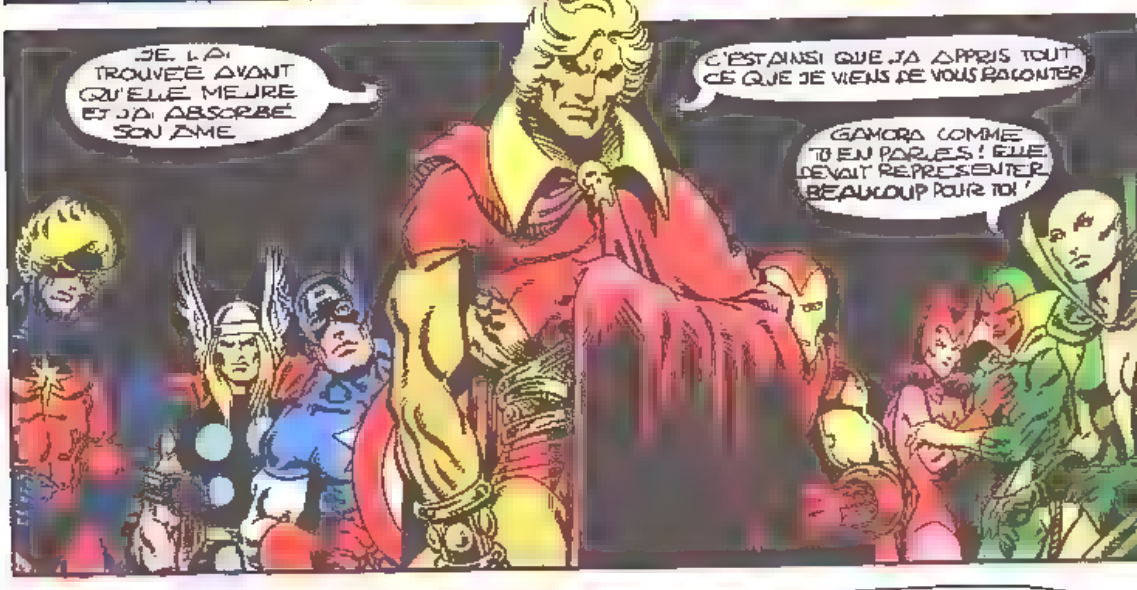

ELLE AURAIT PU, MAIS LE TEMPS A MANQUE

ET DE TELLES PENSEES SONT MAINTENANT DEPLACEES.

ET THANOS ?

QUEL EST CETTE "OFFRANDE A LA MORT" ?

QUI IL VEUT ANEANTIR TOUTES LES ETOILES DE L'UNIVERS !

LES ETOILES

LES ETOILES ?

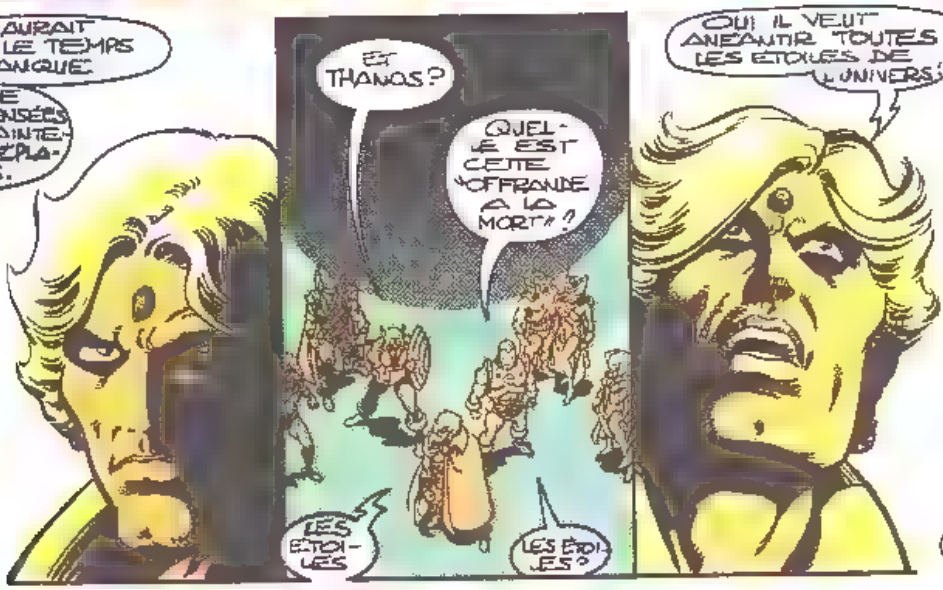

MAIS A DES ANNEES LUMIERE UN PETIT VAISSEAU, FAIBLEMENT ECLAIRE PAR UNE ETOILE MORTE, SE DIRIGE VERS
UNE STATION GALACTIQUE FAMILIERE. IL ATTERRIT SUR SON PONT ET S'IMMOBILISE ENFIN
UN SAS S'OUVRE ET LE SILENCE EST BRISE PAR UNE VOIX GUTTURALE MAIS AMICALE
YOO HOO! Y'A PERSONNE?
ADAM!
GAMORA!
THANOS?
HE, C'EST VOTRE DEGENERE PREFERE, PIP LE TROLL!
VOUS ETES CONTENTS?
J'AI PARCOURU SIX ANNEES-LUMIERE, ET PERSONNE A LA MAISON!
DOMMAGE
CA N'A PAS ETE A JOIE CES TEMPS-CI, ET J'AI PENSE LEUR FAIRE UNE SURPRISE
BEURK! CETTE VIEILLE DECORATION EST VRAIMENT AFFREUSE
DOMMAGE QUE GAMORA NE PUISSE APPORTER UNE TOUCHE FEMININE ICI
MAIS ELLE A D'AUTRES QUALITES
VOUS ME SUIVEZ?
EN ATTENDANT, IL Y A DU MOINS UNE BONNE CHOSE
JE NE VERRAI PAS THANOS!
CELUI-LA

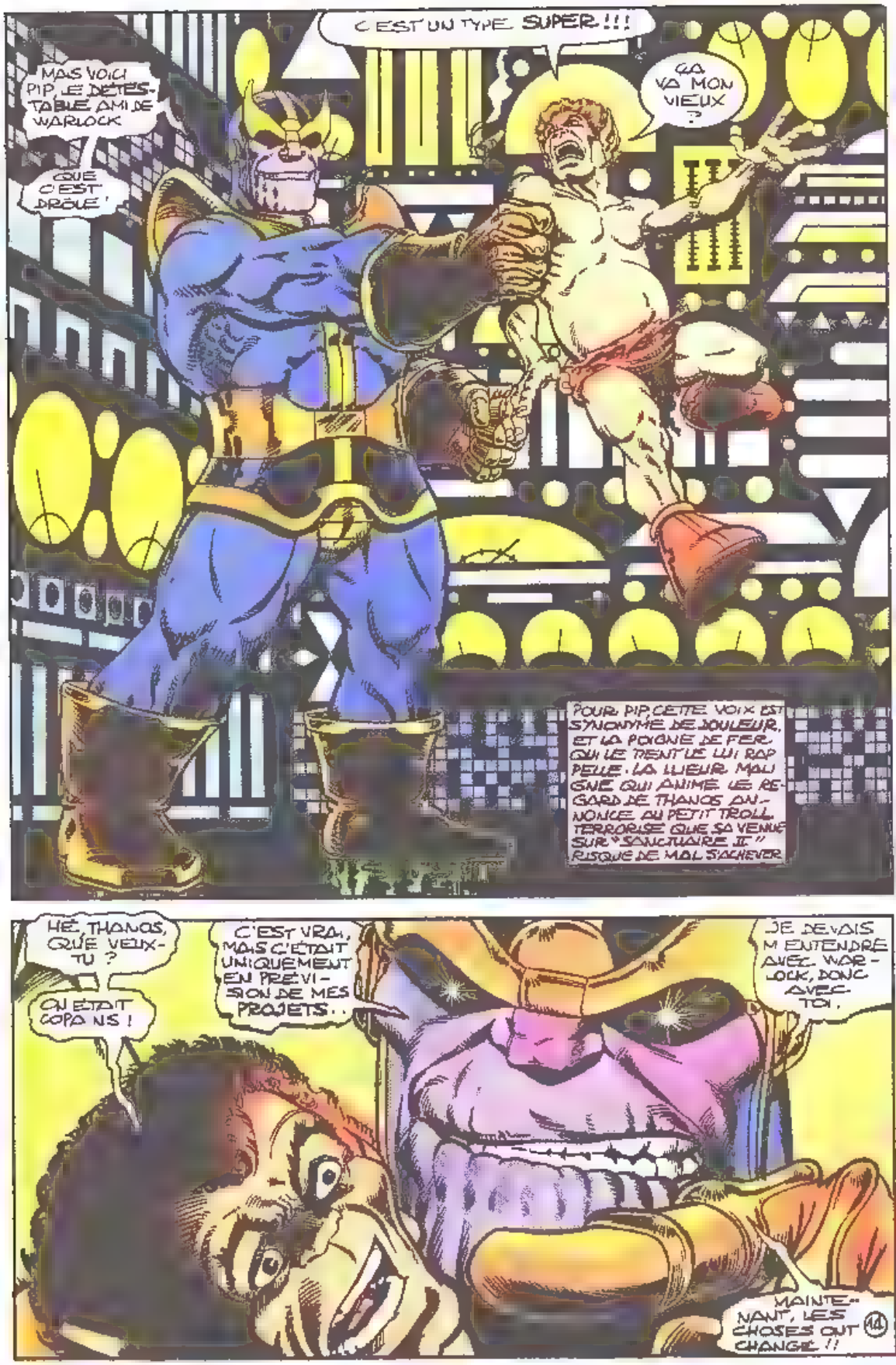
C'EST UN TYPE SUPER !!!
MAIS VOICI PIP, LE DETESTABLE AMI DE WARLOCK
QUE C'EST DRÔLE !
ÇA VA MON VIEUX ?
POUR PIP, CETTE VOIX EST SYNONYME DE DOULEUR, ET LA POIGNE DE FER QUI LE TIENT LUI RAPPELLE LA LUEUR MALIGNE QUI ANIME LE REGARD DE THANOS. ANNONCE AU PETIT TROLL TERRORISÉ QUE SA VENUE SUR "SANCTUAIRE II" RISQUE DE MAL S'ACHEVER
HÉ, THANOS, QUE VEUX-TU ?
QU'ÉTAIT COPAINS !
C'EST VRAI, MAIS C'ÉTAIT UNIQUEMENT EN PRÉVISION DE MES PROJETS..
JE DEVAIS M'ENTENDRE AVEC WARLOCK, DONC AVEC TOI.
MAINTENANT, LES CHOSES ONT CHANGÉ !!
14

MAYDAY! MAYDAY! MESSAGE AUX VENGEURS!
ICI STARCORE*! APPEL D'URGENCE!
C'EST LE CHIEN DE GARDE DE LA TERRE
STARCORE?
ICI LES VENGEURS!
*STATION ORBITALE
DIEU MERCI VOUS ÊTES LÀ!
NOUS AVONS DE GROS PROBLÈMES!
UNE INVASION!
UNE ARMADA GÉANTE VIENT DE PASSER PLUTON ET SOUAGE VERS LA TERRE!
ELLE EST DEUX FOIS PLUS GRANDE QUE CELLE DES SKRULLS JADIS
JE VAIS BRANCHER LA VIDÉO SUR L'ÉCRAN RADAR
NOM D'UN PETIT BONHOMME!
ILS SONT DES MILLIERS!
15

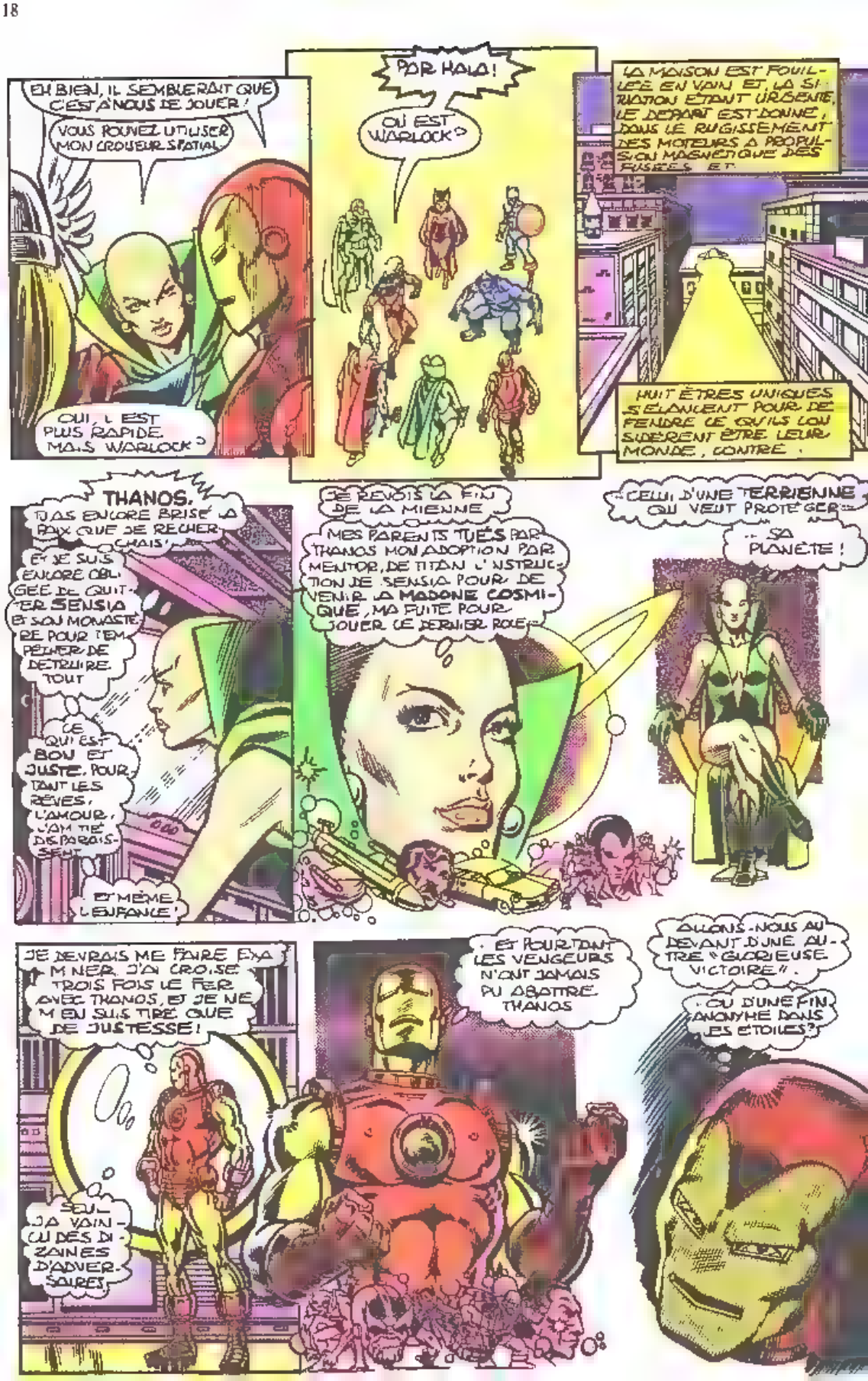
EH BIEN, IL SEMBLERAIT QUE C'EST À NOUS DE JOUER !
VOUS POUVEZ UTILISER MON CROISEUR SPATIAL
OUI, IL EST PLUS RAPIDE. MAIS WARLOCK ?
POR HALO !
OÙ EST WARLOCK ?
LA MAISON EST FOUILLÉE EN VAIN ET, LA SITUATION ÉTANT URGENTE, LE DÉPART EST DONNÉ, DANS LE RUGISSEMENT DES MOTEURS À PROPULSION MAGNÉTIQUE DES FUSÉES ET...
HUIT ÊTRES UNIQUES S'ÉLANCENT POUR DE FENDRE CE QU'ILS CONSIDÈRENT ÊTRE LEUR MONDE, CONTRE...
THANOS,
TU AS ENCORE BRISÉ À PEU QUE JE RECHERCHAIS.
ET JE SUIS ENCORE OBLIGÉE DE QUITTER SENSIA ET SON MONASTÈRE POUR T'EMPÊCHER DE DÉTRUIRE TOUT.
CE QUI EST BON ET JUSTE. POUR TANT LES RÊVES, L'AMOUR, L'AMITIÉ DISPARAISSENT.
ET MÊME L'ENFANCE !
JE REVOIS LA FIN DE LA MIENNE
MES PARENTS TUÉS PAR THANOS MON ADOPTION PAR MENTOR, DE TITAN L'INSTRUCTION DE SENSIA POUR DEVENIR LA MADONE COSMIQUE, MA FUITE POUR JOUER CE DERNIER ROLE...
...CELUI D'UNE TERRIENNE QUI VEUT PROTÉGER...
...SA PLANÈTE !
JE DEVRAIS ME FAIRE EXAMINER. J'AI CROISÉ TROIS FOIS LE FER AVEC THANOS, ET JE NE M'EN SUIS TIRÉ QUE DE JUSTESSE !
SEUL... JA VAINCU DES DIZAINES D'ADVERSAIRES...
ET POURTANT LES VENGEURS N'ONT JAMAIS PU ABATTRE THANOS
ALLONS-NOUS AU DEVANT D'UNE AUTRE "GLORIEUSE VICTOIRE".
OU D'UNE FIN ANONYME DANS LES ÉTOILES ?

J'ESPÈRE QUE L'EXPÉRIENCE DE MON ALTER EGO RICK JONES ET LA MIENNE, M'AIDERONT DANS CETTE BATAILLE

MAIS QUE SAVONS-NOUS VRAIMENT DE CE TITAN, SI CE N'EST SA QUASI TOUTE PUISSANCE

... SA PHILOSOPHIE MALSAINE ET SON AMOUR POUR LA MORT, INCOMPRÉHENSIBLES DES HUMAINS?

CE QUE JE COMPRENDS ME PERMET À PEINE D'ENTREVOIR L'AMANTE DE THANOS

IL A CONNU SON ÉTREINTE ET IL VIT!

COMMENT?

JE VAIS PEUT-ÊTRE AFFRONTER THANOS

ET ME MESURER ENFIN À SON POUVOIR MALÉFIQUE

PARVIENDRONS-NOUS À LE VAINCRE?

CAR THANOS EST UN REJETON DES DIEUX DE L'OLYMPE. IL EST EN FAIT UN DEMI-DIEU MUTANT.

SI NOUS AVIONS PLUS DE DONNÉES SUR LES PROJETS DE THANOS

NOUS NE NOUS JETTERIONS PAS AVEUGLÉMENT DANS L'INCONNU

MAIS, QUE D'ABLE, NOUS AVONS L'HABITUDE

JE PARIE QUE WARLOCK EN SAIT PLUS SUR THANOS QU'IL NE L'AVOUE

OÙ EST-IL PASSÉ?

J'ÉTAIS ASSEZ SCEPTIQUE JUSQU'À CE QUE JE CROISE SON REGARD

LES YEUX ONT TOUT VU LA VIE, LA MORT, L'UFIN ET ILS SAVENT!

CE QUI EXPLIQUERAIT SON AIR FATIGUÉ ET TRISTE. LA VU LE BIEN, ET DERRIÈRE

LE MAL! JE L'AI BIEN PERÇU!

IL NOUS AIDE SANS DOUTE MAIS JE SENS QUE WARLOCK ET SA PIERRE POURRAIENT UN JOUR NOUS NUIRE.

... ET CETTE IDÉE M'EFFRAIE!

17

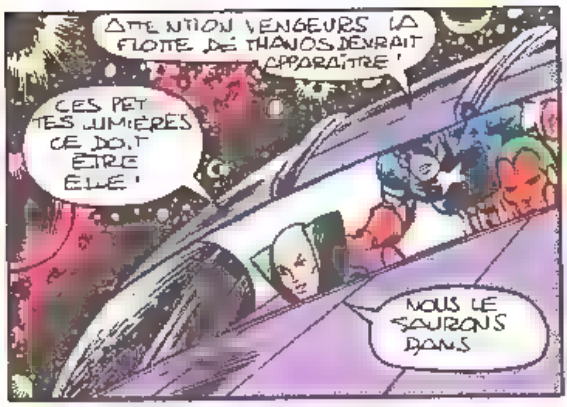
ATTENTION VENGEURS LA FLOTTE DE THANOS DEVRAIT APPARAÎTRE !
CES PETITES LUMIÈRES ÇA DOIT ÊTRE ELLE !
NOUS LE SAURONS BIENTÔT

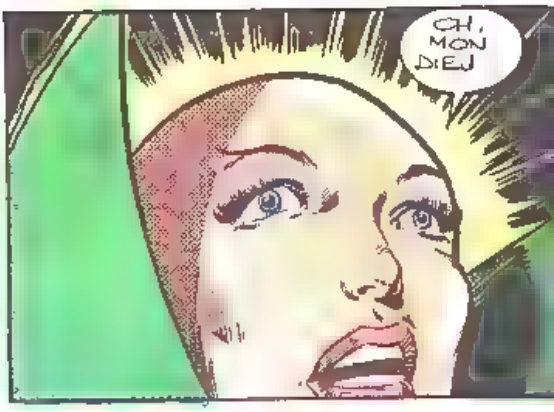
OH, MON DIEU

DANS LE PASSÉ LES VENGEURS AVAIENT AFFRONTÉ DES SITUATIONS QUE TOUT ÊTRE NORMAL AURAIT FUIES MAIS ILS POUR LES ANÉANTIR
UN SEUL COUP D'ŒIL LEUR MONTRE QUE CE MOT N'A PAS SA PLACE ICI ES LA MORT QUI VIENT À EUX, PRÊTE À ANÉANTIR LEUR FRAGILE EXISTENCE
TOUS OUT CONSCIENCE QU'ILS NE SURVIVRONT PAS À CETTE ÉPREUVE MAIS LA VICTOIRE PEUT ENCORE LEUR ÉCHOIR
TOUT CELA EST PERÇU ACCEPTÉ ET ÉVACUÉ EN QUELQUES SECONDES CAR LES VENGEURS ONT UN MONDE À SAUVER

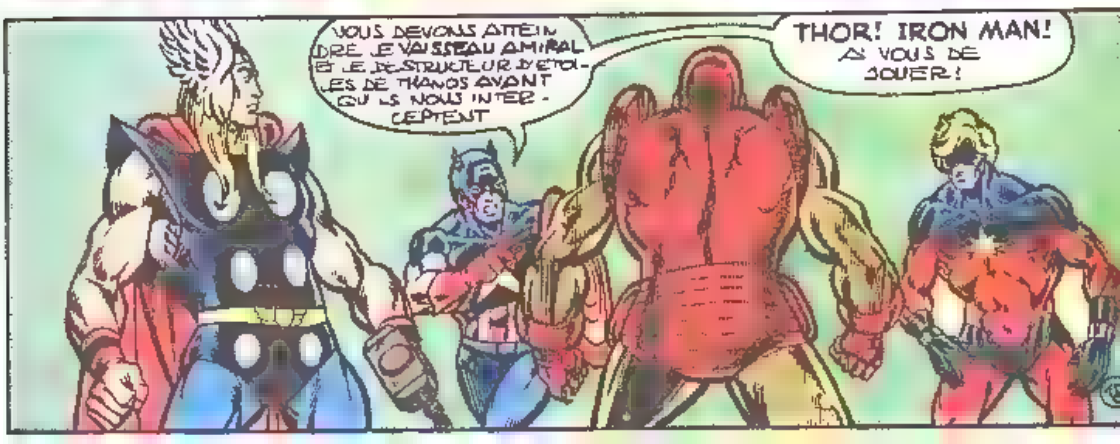
NOUS DEVONS ATTEINDRE LE VAISSEAU AMIRAL ET LE DESTRUCTEUR D'ÉTOILES DE THANOS AVANT QU'ILS NOUS INTERCEPTENT
THOR! IRON MAN! À VOUS DE JOUER!

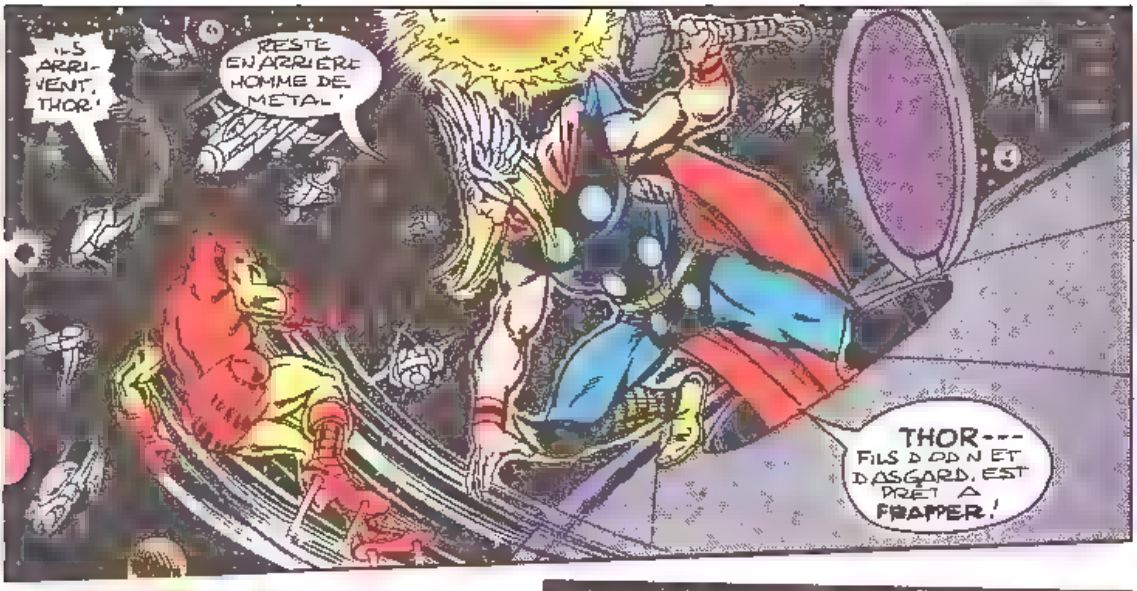
ILS ARRIVENT, THOR!
RESTE EN ARRIERE HOMME DE METAL!
THOR--- FILS D ODIN ET D ASGARD, EST PRÊT A FRAPPER!

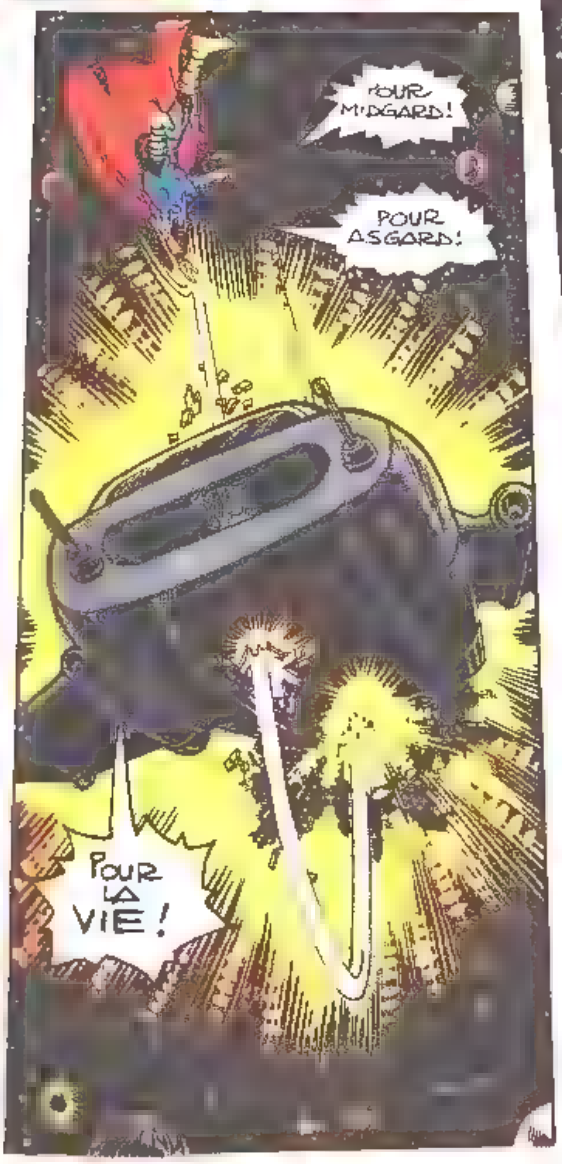
POUR MIDGARD!
POUR ASGARD!
POUR LA VIE!

PFUUU, REGARDEZ-LE!
IL VAUT MIEUX QUE JE DÉTRUISE AUTANT DE PETITS CROISEURS QUE POSSIBLE
ET QUE THOR PUISSE UTILISER SES PLEINS POUVOIRS
SI!

IL Y PARVIENT.
ARGH! CES ARMES COSMIQUES QUI ME PI-LONNENT...
NE M'ARRETERONT PAS
CAR JE SUIS THOR!
DIEU DU TONNERRE ET DE LA FOUDRE!
DIEU MERCI, CETTE ARMA DA UTILISE LES MÊMES ARMES A RAYONS IONIQUES QUE LES SKRULLS
MES RAYONS RÉPULSEURS PEUVENT LES DÉVIER ET
ANÉANTIR MES ASSAILLANTS!
QUE LES AUTRES SE DÉBROUILLENT POUR ATTEINDRE LE VAISSEAU-AMIRAL

ENTRE-TEMPS, LE CROISEUR DE DRAGON NINE SE POSE SUR SANCTUAIRE II, MAIS NE TROUVE AUCUN SAS D'ACCES
NOUS Y VOILA !
LES SOUTES A BOMBES SONT OUVERTES FORCE LE PASSAGE, MARVEL
UN SEUL JET DE PHOTONS SUFFIRA !
LE COMITE D'ACCUEIL DOIT NOUS ATTENDRE EN BAS !
ALORS ALLONS-Y, VENGEURS
C'EST PARTI !

TIENS ! PARLANT DE DÉJÀ VU !
CE TYPE ME RAPPELLE UNE JEUNE DAME AVEC QUI J'ÉTAIS VENDREDI DERNIER
MON VIEUX JE VAIS TE DIRE LA MÊME CHOSE QU'À ELLE
À SAVOIR : BAS LES PATTES !
NOUS AVONS À FAIRE BIEN QUE LE MON SIEUR A LA FORME DE ...
NE SEMBLE PAS RÉALISER QUE SON ARME TRAVERSE MA FORME INTANGIBLE ET DÉCIME SES ALLIÉS !
MALHEUREUSEMENT IL RISQUE DE DÉTRUIRE LE PUPITRE DE COMMANDE VERS LEQUEL NOUS GUIDONS DRAGON LUNE
EN PARLANT D'ELLE
DRAGON LUNE ! DERRIÈRE TOI !
MERCI, WANDA.
MAIS J'AI DÉTELTÉ MES DEUX AGRESSEURS

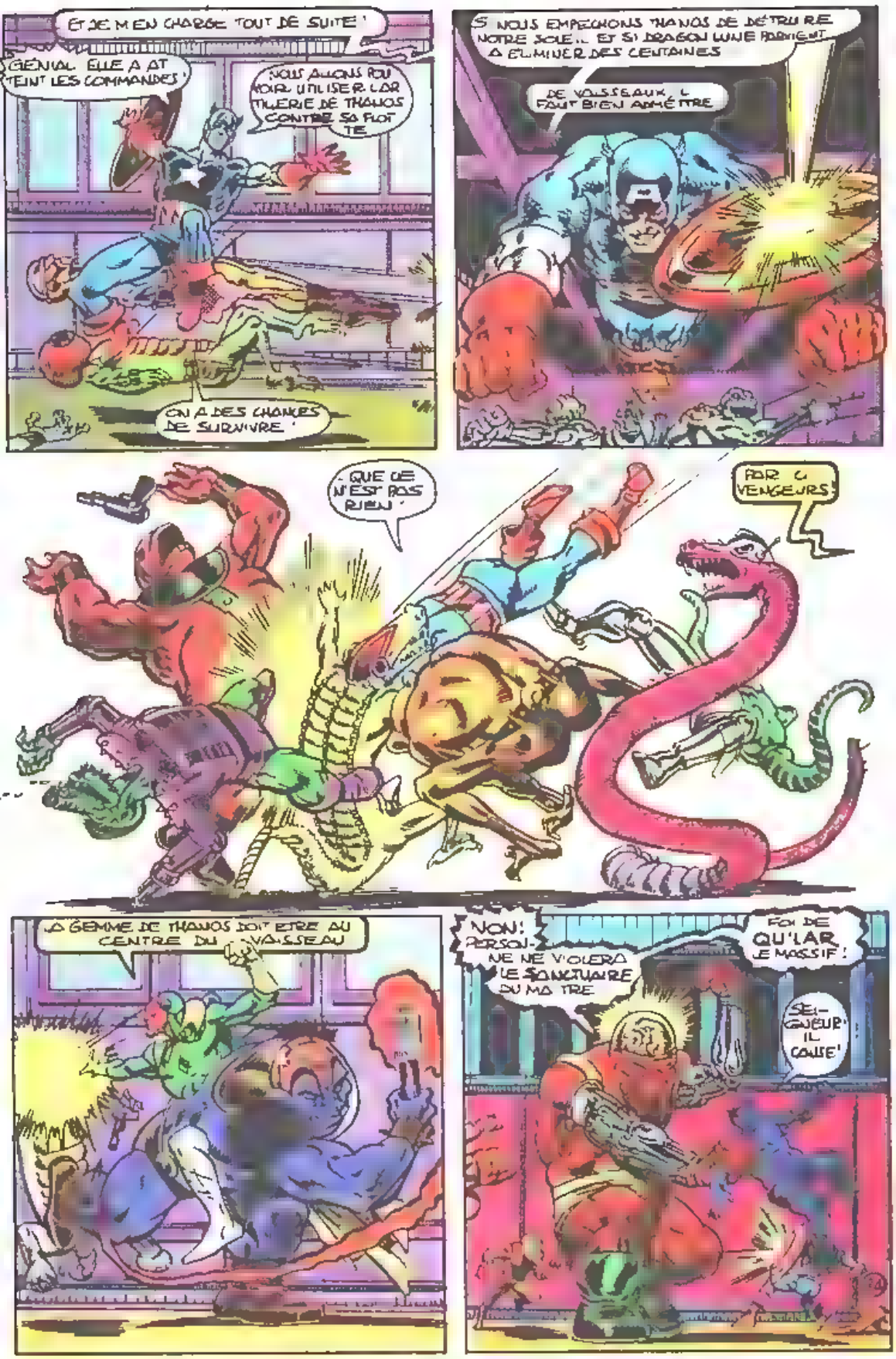
ET JE M'EN CHARGE TOUT DE SUITE !
GÉNIAL. ELLE A ATTEINT LES COMMANDES !
NOUS ALLONS POUVOIR UTILISER L'ARTILLERIE DE THANOS CONTRE SA FLOTTE
ON A DES CHANCES DE SURVIVRE !
SI NOUS EMPÊCHONS THANOS DE DÉTRUIRE NOTRE SOLEIL ET SI DRAGON LUNE PARVIENT À ÉLIMINER DES CENTAINES
DE VAISSEAUX, IL FAUT BIEN ADMETTRE
QUE CE N'EST PAS RIEN !
PAR CI VENGEURS !
LA GEMME DE THANOS DOIT ÊTRE AU CENTRE DU VAISSEAU
NON ! PERSONNE NE VIOLERA LE SANCTUAIRE DU MAÎTRE
FOI DE QU'LAR LE MASSIF !
SEIGNEUR ! IL CAUSE !

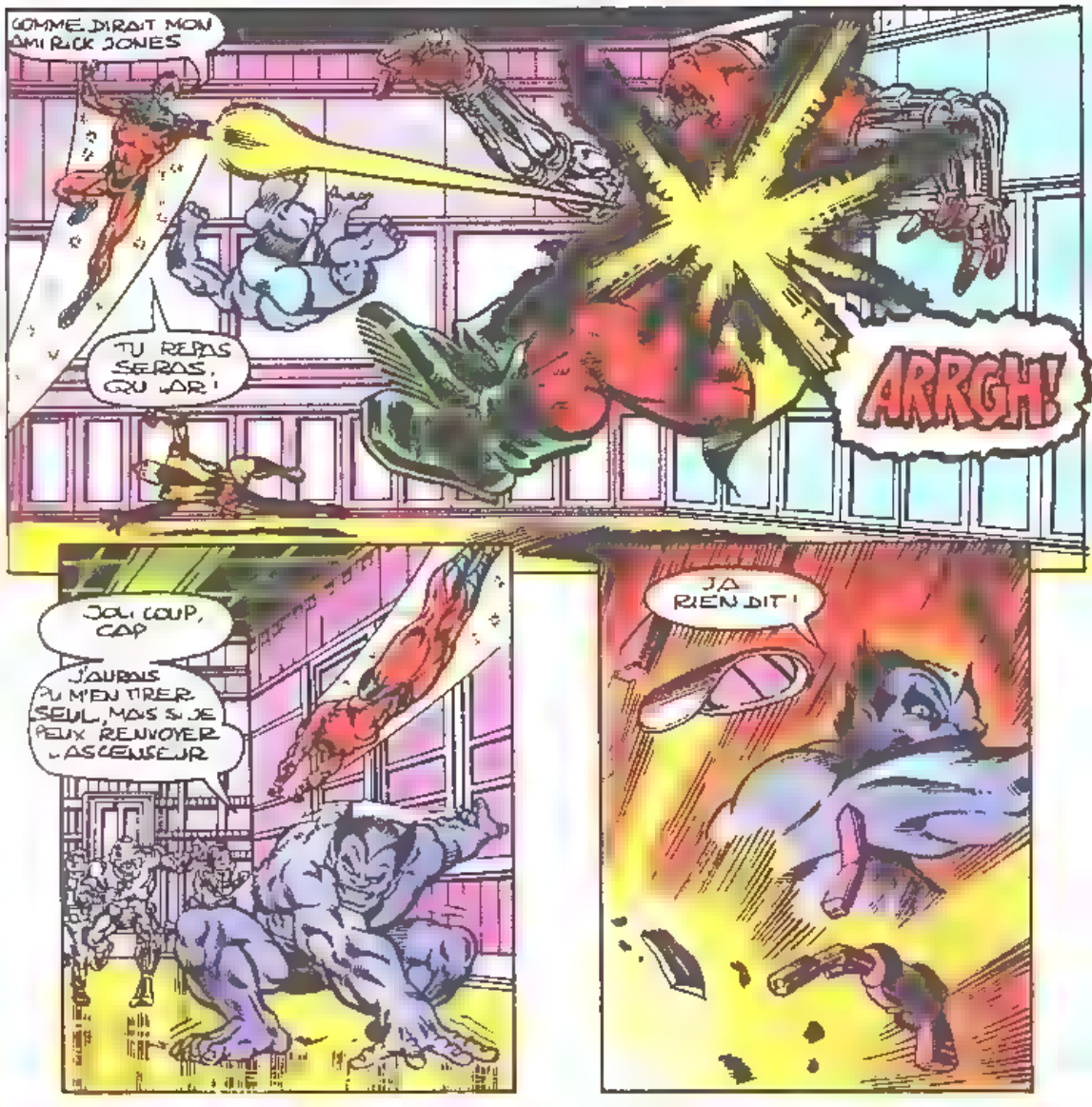
COMME DIRAIT MON AMI RICK JONES
TU REPAS SERAS, QU'AR!
ARRGH!
JOLI COUP, CAP
J'AURAIS PU M'EN TIRER SEUL, MAIS SI JE PEUX RENVOYER L'ASCENSEUR
JA RIEN DIT!

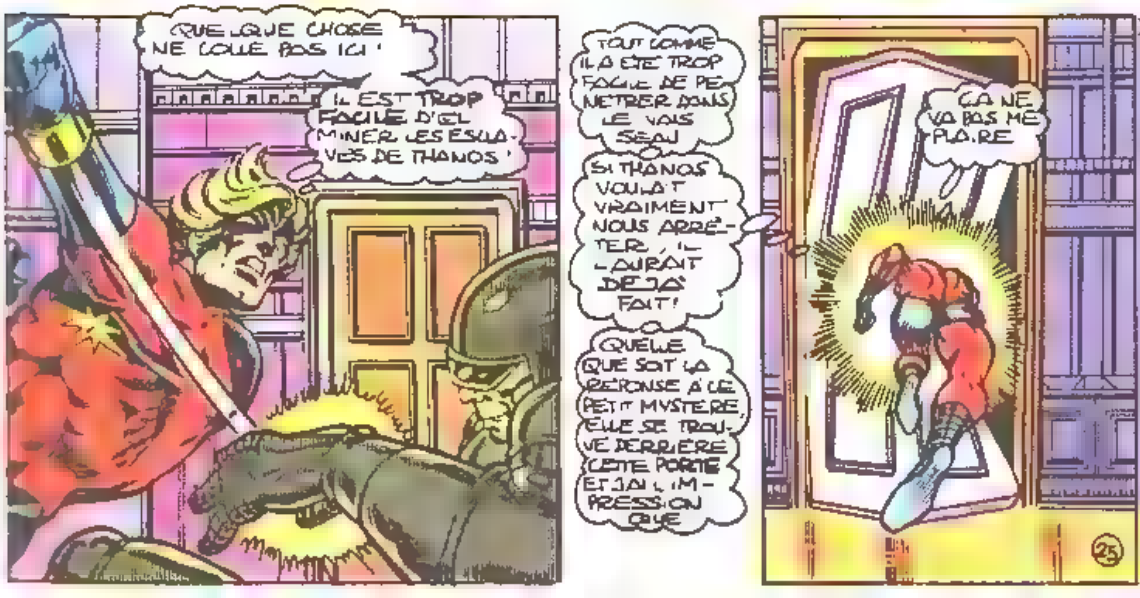
QUELQUE CHOSE NE COLLE PAS ICI!
IL EST TROP FACILE D'ELIMINER LES ESCLAVES DE THANOS!
TOUT COMME IL A ETE TROP FACILE DE PENETRER DANS LE VAISSEAU
SI THANOS VOULAIT VRAIMENT NOUS ARRÊTER, IL L'AURAIT DEJÀ FAIT!
QUELLE QUE SOIT LA REPONSE À CE PETIT MYSTERE, ELLE SE TROUVE DERRIERE CETTE PORTE ET J'AI L'IMPRESSION QUE
ÇA NE VA PAS ME PLAIRE
25

PAR LES ÉTOILES!
IL N'Y A QUE WARLOCK ET LE NAIN.
QUI?
C'ÉTAIT MON AMI PP
PEUT-ÊTRE LE SEUL!
IL ÉTAIT JOIE ET LUMIÈRE DANS MON SOMBRE UNIVERS
IL ÉTAIT UNIQUE EN SON GENRE
ET THANOS A DÉTRUIT SON ESPRIT ET ME L'A LAISSÉ
GAMORA PUIS PIP TOUS CEUX QUE J'AIME TOMBENT
CELA NE PEUT PLUS CONTINUER
JE LE JURE!
SI TU VEUX ARRÊTER THANOS VIENS AVEC MOI
JE SAIS OÙ IL SE CACHE!

MOIS
COMMENT ?
GRÂCE A PIP
THANOS S'EST VANTÉ A PIP DE SES PROJETS
EN TRANSFÉRANT EN MOI L'ÂME DE PIP J'A ACQUIS SES CONNAISSANCES
THANOS NOUS ATTEND DE L'AUTRE CÔTÉ DU SOLEIL
MAIS IL DOIT SAVOIR QUE TU LE TROUVERAIS GRÂCE A PIP
SANS DOUTE CE N'EST PAS LA PREMIÈRE GRAINE SEMÉE PAR THANOS POUR SA PROPRE DESTRUCTION
CE TRAIT NOUS EST MALHEUREUSEMENT COMMUN
REGARDE ! UNE REPLIQUE EXACTE DU VAISSEAU DE THANOS !
MAIS ALORS QUE LES DEUX GARDIENS COSMIQUES SE RAPPROCHENT, UN RAYON DESTRUCTEUR JAILLIT ET
NOTRE BON VIEUX SOLEIL SE MET A FLAMBOYER. ET SE PRÉPARE A MOURIR.

IMAGES D'UN AVENIR SOMBRE ET MENAÇANT

IMAGES DE NOTRE ASTRE SOLAIRE EXPLOSANT EN UNE MASSE INFORME ENVAHISSANT L'HORIZON

IMAGES DE NOS GRANDES CITÉS S'ÉCROULANT EN MONCEAUX DE PIERRES

IMAGES DE NOTRE PLANÈTE DÉVENANT UNE ÉNORME BOULE DE FEU PERDUE DANS LA NUIT

IMAGES DE MILLIARDS D'ÊTRES AGONISANTS DÉVORÉS PAR LE FEU

TOUT CECI FRAPPE LES DEUX ALLIÉS L'ESPACE D'UNE SECONDE MAIS UN SEUL SEMBLE RÉAGIR

QUOI?

QUI A BRISÉ MON PROJECTEUR?

QUI?

CAPTAIN MARVEL!

MAIS IMPORTE IL EST NAN ME ET LES DÉGÂTS NE SONT PAS ÉNORMES!

IL ME FAUT SEULEMENT UN NOUVEAU PROJECTEUR A ON LASER POUR MA PIERRE ET

MON GÉNOCIDE STELLAIRE REPRENDRA

VRAIMENT?

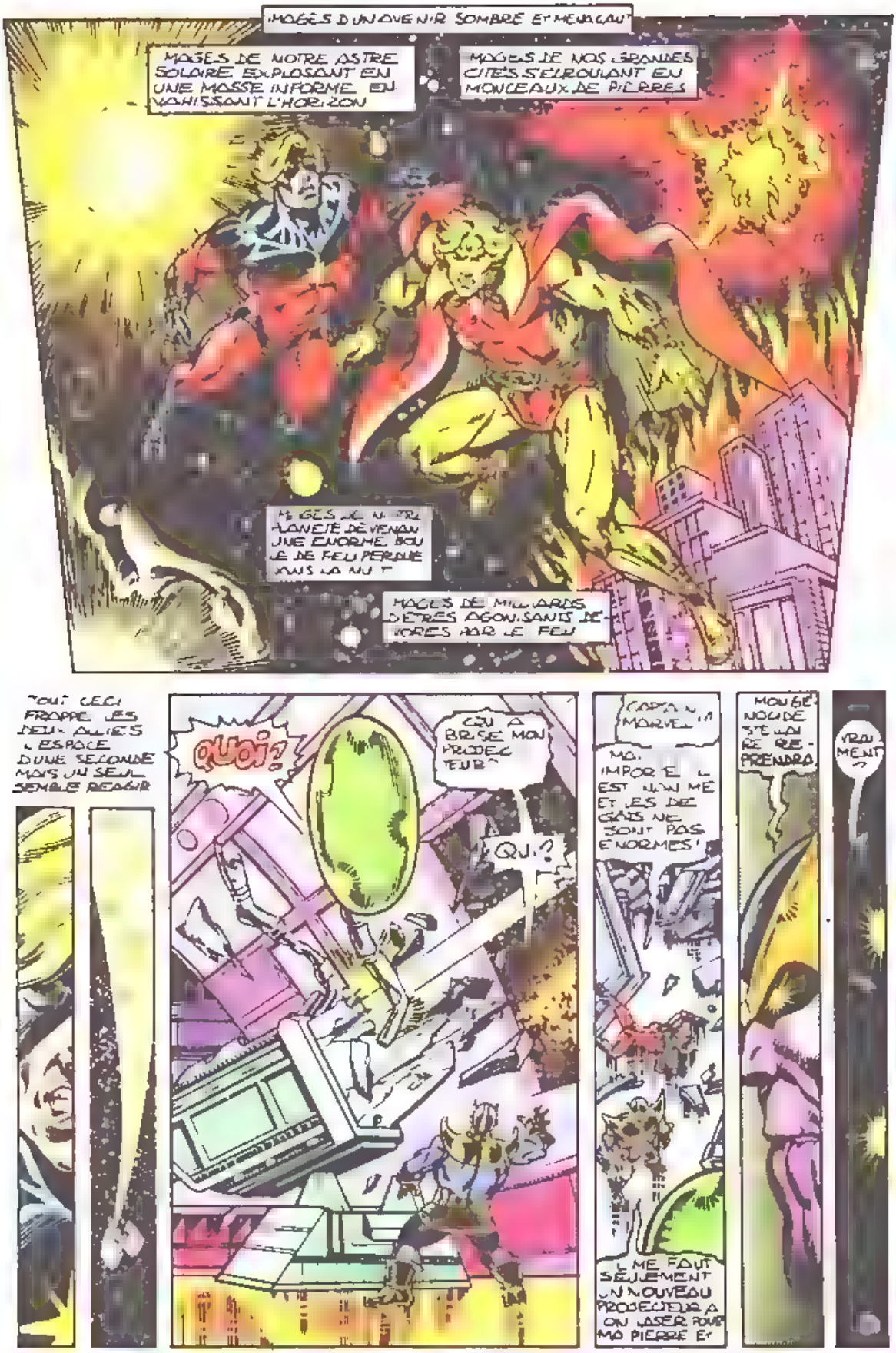

QUOI?!
ADAM WARLOCK, LE MEURTRIER DES DIEUX, EST LÀ.
POUR TOI, DÉMON! TU VAS MOURIR!
¡IDIOT!
RIEN N'ARRÊTE LA MORT!
RIEN!
PAS MÊME UN PAUVRE FOU QUI SE PRÉTEND ÊTRE LE DÉFENSEUR DE LA VIE
MEURS, ADAM WARLOCK MA MAÎTRESSE T'ATTEND
DIS LUI QUE J'ARRIVE AVEC UNE OFFRANDE D'UNE VALEUR INESTIMABLE.
LES ÉTOILES!
29

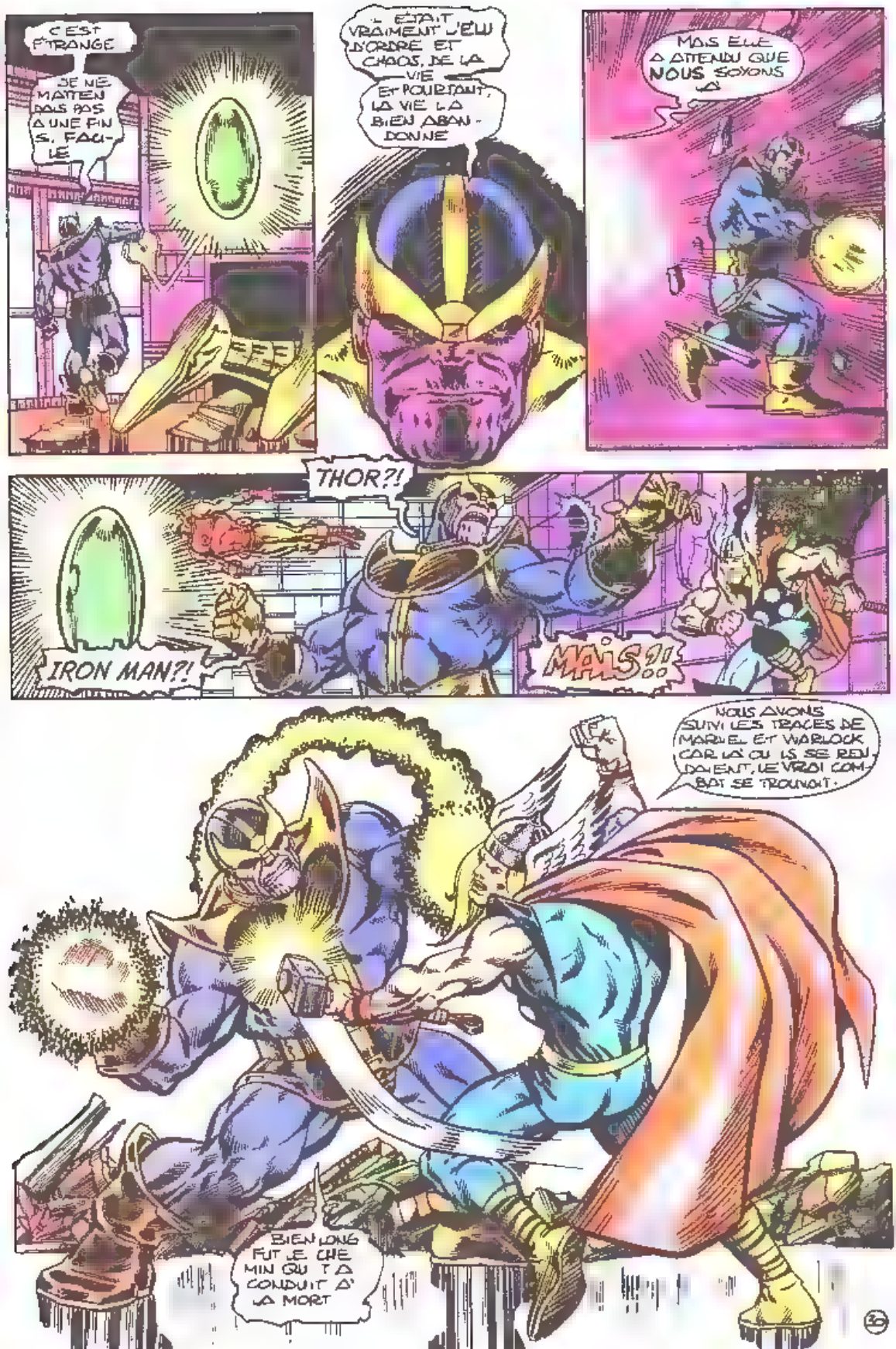
C'EST ÉTRANGE
JE NE MATTENDAIS PAS À UNE FIN SI FACILE
IL ÉTAIT VRAIMENT D'EUX D'ORDRE ET CHAOS, DE LA VIE ET POURTANT, LA VIE LA BIEN ABANDONNÉ
MAIS ELLE A ATTENDU QUE NOUS SOYONS À
THOR?!
IRON MAN?!
MAIS!!
NOUS AVONS SUIVI LES TRACES DE MARVEL ET WARLOCK CAR LÀ OÙ ILS SE REJOIGNENT, LE VRAI COMBAT SE TROUVAIT.
BIEN LONG FUT LE CHEMIN QUI T'A CONDUIT À LA MORT

PENDANT QUE THANOS SE BAT JE VAIS LA PULVERISER
NON!
E NE SAIS S CE MONS TRE PEUT METTRE SA MENA CE A EXECUTION
MAIS SA PIERRE EST LE SEUL DANGER IMMEDIAT
MA PIERRE TU AS DE- TRUI TE
MAIS J'A. AUSS SAUVE LES ETOILES!
TU AS DETRUI T MA SEULE CHANCE DE RETROUVER CELLE QUE J'AIME
QUELLE ADORATION PERVERSE DE LA MORT
BAH! VOUS NE POUR- REZ JAMAIS COMPRENDRE MA PHILOSOPHIE
MAIS VOUS AVEZ DETRUIT MES REVES
VOUS N'AVEZ QUE QUELQUES MINUTES A VIVRE
ET SAGNE AINSI LA HAINE DE THANOS DE TITAN

ENTRE-TEMPS, DANS LA PIÈCE ADJACENTE, MARVEL RE PREND CONSCIENCE ET
UNE LUMIÈRE AVEUGLANTE ! QUE SE PASSE T IL ?
TU MON HEU RE EST DONC VENUE !
PAR KALI ! DEUX WARLOCK !
TU SAIS POURQUOI JE SUIS ICI, TU SAIS AUSSI QUE JE NE SOUHAITE PAS CE QUI VA SE PASSER
BIEN SÛR QUE JE SAIS ! NE SOMMES-NOUS PAS LA SEULE ET MÊME PERSONNE ?
JE VIS MES DERNIERS INSTANTS ET TU VAS VOLER MON ÂME POUR QU'ELLE NE REDEVIENNE PAS CET ENFER QUE J'AI VÉCU IL Y A DES MOIS !
DES MOIS ? CELA EST DONC SI RÉCENT ?
MAIS NON, IDIOT, CELA FAIT UNE ÉTERNITÉ...
DURANT CAQUELLE TOUT CE QUI COMPTAIT POUR MOI A ÉTÉ ANÉANTI. CEUX QUE J'AIMAIS SONT MORTS !
MA VIE A ÉTÉ UN ÉCHEC
CETTE FIN EST UNE DÉLIVRANCE !
MARVEL QUE SE PASSE-T-IL ?
JE NE SUIS PAS SÛR DE L'EXPLIQUER...

JE N'ESSAIERAI DONC PAS OU SONT LES AUTRES ?
ILS SE BATTENT ENCORE
PAR LES ÉTOILES ! JE VIS !
MAIS OU SUIS-JE ?
BIEN QUE NOUS AYONS DÉJOUÉ LES PLANS DE L'ENNEMI, SES TROUPES MENACENT ENCORE LA TERRE
RETOURNONS DONC AIDER LES VENGEURS
ET WARLOCK ?
SANS UN MONDE DE PAIX AUQUEL TU ASPIRES
GAMORA ! PIP ! ALORS JE SUIS
NOUS NE POUVONS RIEN FAIRE POUR UN ÊTRE QUI A ACCOMPLI L'ULTIME SACRIFICE POUR UN MONDE
QUI FUT LES EN MAIS NE JE PLEUREZ PAS
LA PIERRE DE L'ÂME ! ICI NOUS NE FAISONS QU'UN, NOUS PARTAGEONS LA MÊME MÉMOIRE, LE MÊME CŒUR
JE VIENS DE PERCEVOIR QUELQUE CHOSE QUE JE NE PEUX COMPRENDRE, MAIS JE SAIS QUE
POUR LA PREMIÈRE FOIS DE SA LONGUE VIE TOUTU REE
ADAM, NE SENS-TU PAS L'ABSENCE D'OMBRES LA LUMIÈRE QUI NOUS ENVAHIT ?
ELLE VIENT TE DIRE QUE TOUT EST BIEN ICI
MÊME MA PRÉSENCE EST ACCEPTÉE
ADAM WARLOCK EST EN PAIX

DE RETOUR DANS LE DUR MONDE REEL, CAPTAIN MARVEL ET LES VENGEURS AFFRONTERONT ENCORE THANOS... AVEC L'AIDE DE L'ARAIGNEE ET DE LA CHOSE...
ET CA SE PASSERA DANS STRANGE 247 BIS !

THE AVENGERS
APPROVED BY THE COMICS CODE AUTHORITY
3 JAN
MARVEL COMICS GROUP 12¢
THIS IS THE ISSUE YOU'VE BEEN WAITING FOR!!
THE HULK AND SUB-MARINER VS THE AVENGERS!

LES VENGEURS™ Face...
au Prince des Mers™
THOR
IL N'APPARAÎT QU'EN PAGE 15. MAIS ALORS WAOU!
GIANT-MAN
AVEC L'INCROYABLE HULK
ÉCRIT PAR STAN LEE
DESSINÉ PAR JACK KIRBY
ENCRÉ PAR P REINMAN
LA GUÊPE
IRON MAN
RIEN QUE DES VEDETTES DANS CE RÉCIT CATACLYSMIQUE SIGNÉ MARVEL!

LES VENGEURS, QUI TIENNENT LEUR RÉUNION MENSUELLE CHEZ TONY STARK, LE FABRICANT D'ARMES MILLIARDAIRE, IGNORENT QU'IL EST DES LEURS SOUS LE NOM D'IRON MAN!

NOUS DEVONS RETROUVER HULK! TANT QU'IL EST LÂCHÉ DANS LA NATURE IMPOSSIBLE DE CONTRÔLER SES ACTES! *

THOR PENSE DE MÊME!

COMMENT LE RETROUVER?

DIFFICILE DE METTRE LA MAIN DESSUS DANS LES PETITES ANNONCES!

*DANS LE DERNIER ÉPISODE, HULK A SOUDAINEMENT QUITTÉ LES VENGEURS

ANTHONY STARK CHEZ QUI NOUS SOMMES AUJOURD'HUI EST AUSSI UN GÉNIE DE L'ÉLECTRONIQUE AINSI CE PROJECTEUR D'IMAGE VA ME PERMETTRE DE PARTIR À LA RECHERCHE DE HULK DANS QUELQUES SECONDES.

LE PROJECTEUR FONCTIONNE COMME UN POSTE TV À TRÈS HAUTE FRÉQUENCE, ENVOYANT L'IMAGE D'IRON MAN DANS UNE DIRECTION DONNÉE

JE RESTE ICI MAIS MON IMAGE SERA PROJETÉE LÀ OÙ JE LE SOUHAITE

À LA VITESSE DE LA LUMIÈRE, L'IMAGE ÉLECTRONIQUE D'IRON MAN ATTEINT SA PREMIÈRE DESTINATION... NEW YORK UN GRATTE CIEL - LE BAXTER BUILDING!

L'ASPECT LE PLUS EXTRAORDINAIRE DE L'INVENTION DE STARK EST QUE L'IMAGE PROJETÉE PEUT VOIR, ENTENDRE ET SE FAIRE ENTENDRE

PARDONNE CETTE INTRUSION, MON VIEUX, MAIS J'AI UNE QUESTION.

ENVOIE UN COURRIER J'AI UN RENDEZ VOUS CE SOIR ET PAS QUESTION DE L'ANNULER!

2.

J'ESSAIE DE TROUVER HULK ! JE PENSAIS QUE TU POURRAIS M'AIDER !
L'AIR D'UN DÉTECTIVE ? POUSSE TOI TU ASPHYXIES MES FLEURS !

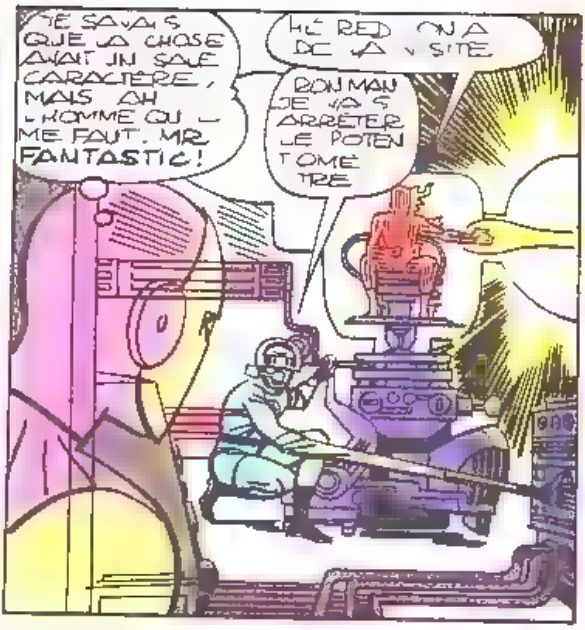
JE SAVAIS QUE LA CHOSE AVAIT UN SALE CARACTÈRE, MAIS AH L'HOMME QU'IL ME FAUT, MR FANTASTIC !
HÉ RED ON A DE LA VISITE
BON MAIS JE VAIS ARRÊTER LE POTENTIOMÈTRE

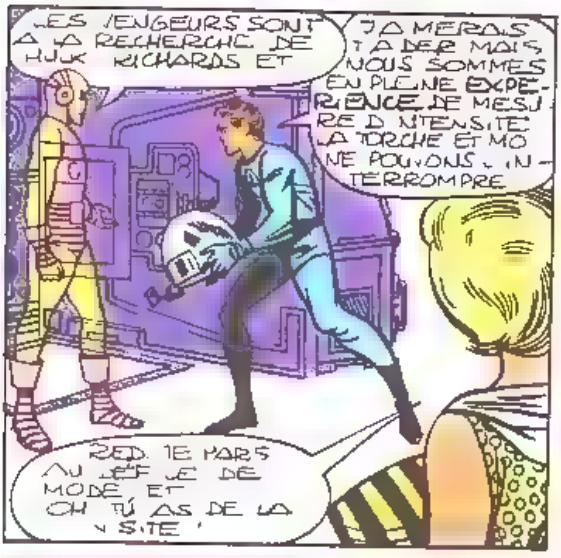
LES VENGEURS SONT À LA RECHERCHE DE HULK RICHARDS ET
J'AIMERAIS T'AIDER MAIS NOUS SOMMES EN PLEINE EXPÉRIENCE JE MESURE D'INTENSITÉ LA TORCHE ET MOI NE POUVONS L'INTERROMPRE
RED TE MARS AU DÉFILÉ DE MODE ET OH TU AS DE LA VISITE !

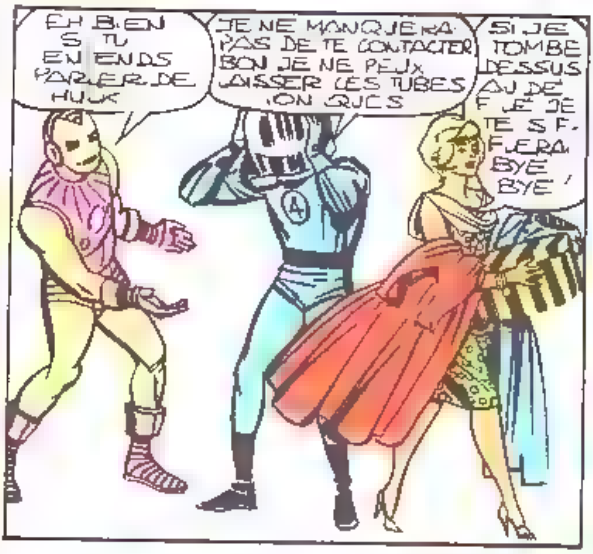
EH BIEN SI TU ENTENDS PARLER DE HULK
JE NE MANQUERAI PAS DE TE CONTACTER BON JE NE PEUX LAISSER LES TUBES COMME ÇA
SI JE TOMBE DESSUS JE TE SIFFLERAI BYE BYE !

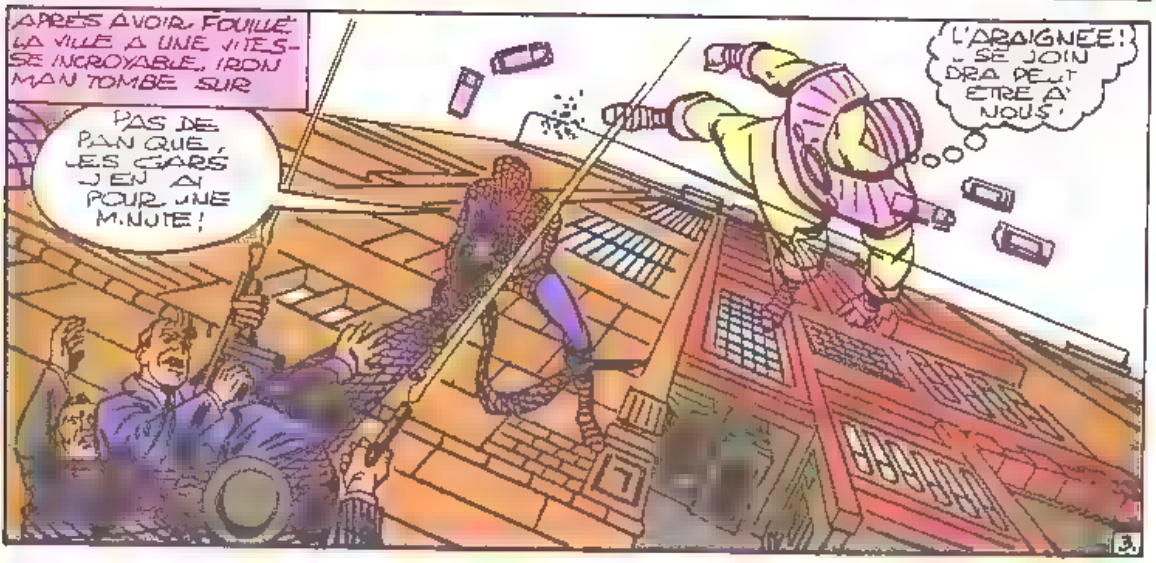
APRÈS AVOIR FOUILLÉ LA VILLE À UNE VITESSE INCROYABLE, IRON MAN TOMBE SUR
PAS DE PANIQUE, LES GARS J'EN AI POUR UNE MINUTE !
L'ARAIGNÉE ! SE JOINDRA PEUT ÊTRE À NOUS !

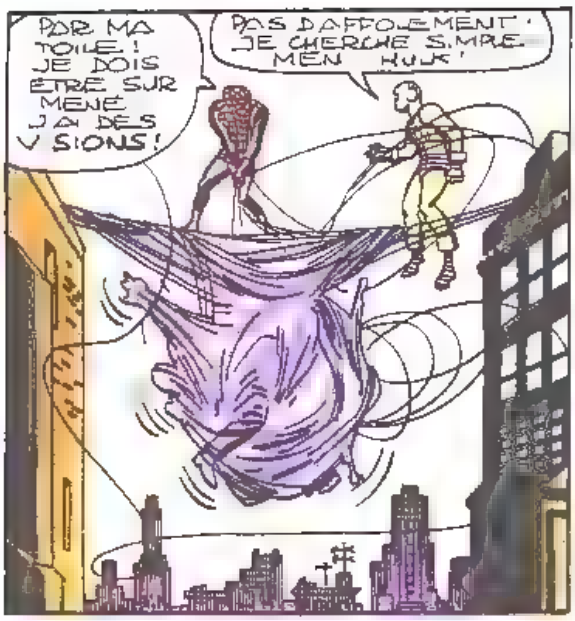
POUR MA TOILE ! JE DOIS ÊTRE SURMENÉ J'AI DES VISIONS !
PAS D'AFFOLEMENT ! JE CHERCHE SIMPLEMENT HULK !

DIS, EST-CE QUE JE TE PARLE DE MES PROBLÈMES ? JE SUIS OCCUPÉ ! ESSAIE DONC LE BUREAU DES DISPARUS !
MERCI POUR TOUT, FISTON MAIS, AU FAIT, IL Y A PEUT-ÊTRE ENCORE UN DERNIER ENDROIT

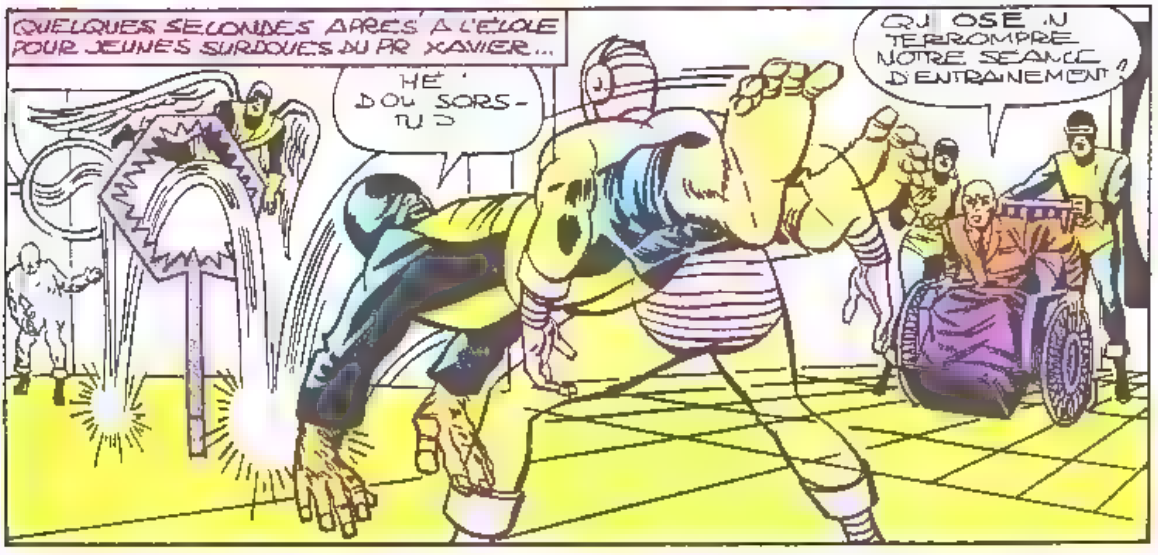
QUELQUES SECONDES APRÈS À L'ÉCOLE POUR JEUNES SURDOUÉS DU PR XAVIER...
HÉ ! D'OÙ SORS-TU ?
QUI OSE INTERROMPRE NOTRE SÉANCE D'ENTRAÎNEMENT ?

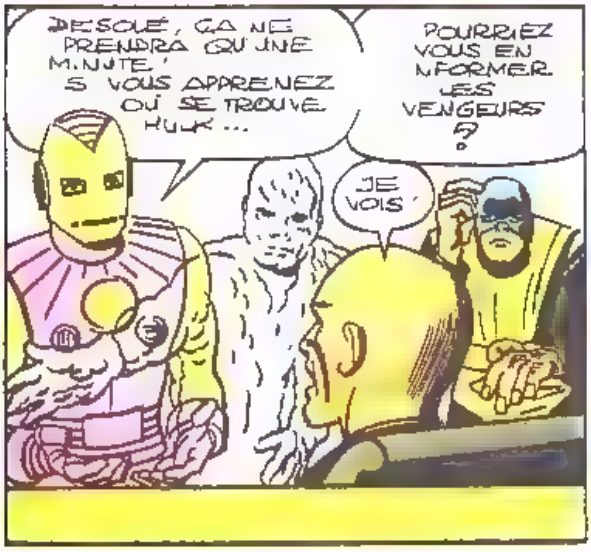
DÉSOLÉ, ÇA NE PRENDRA QU'UNE MINUTE ! SI VOUS APPRENEZ OÙ SE TROUVE HULK...
POURRIEZ VOUS EN INFORMER LES VENGEURS ?
JE VOIS !

NOUS TE FERONS SAVOIR SI NOUS ENTENDONS PARLER DE HULK ! POURRAIS-TU À PRÉSENT QUITTER LA PIÈCE CAR NOUS SOMMES EN PLEINE SÉANCE D'ENTRAÎNEMENT !

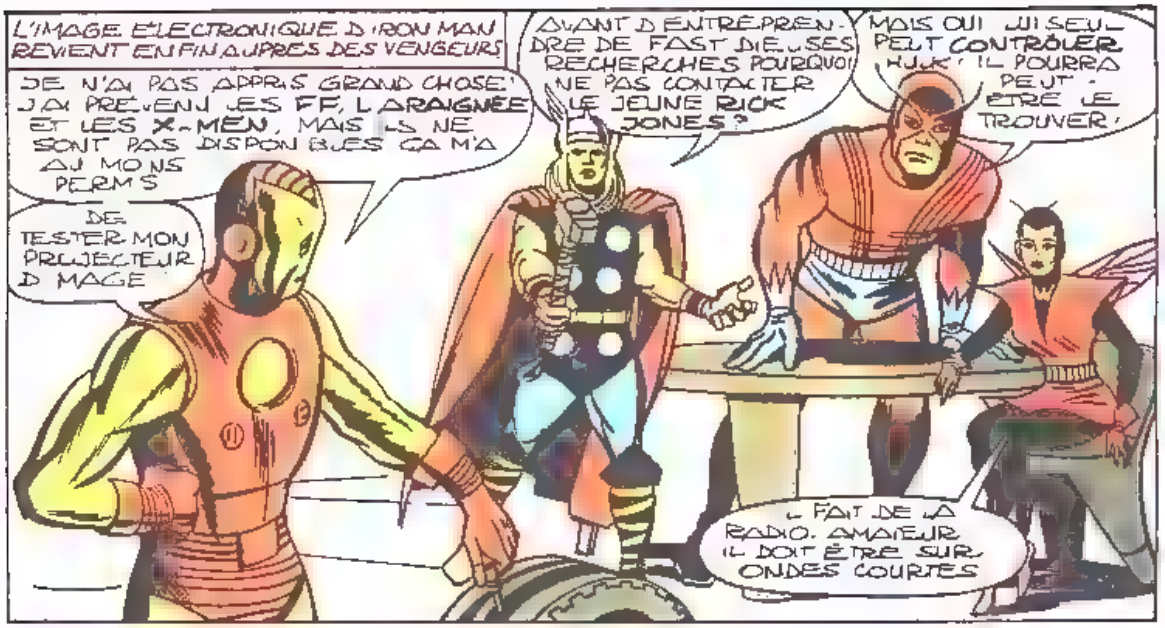
L'IMAGE ÉLECTRONIQUE D'IRON MAN REVIENT EN FIN AUPRÈS DES VENGEURS
JE N'AI PAS APPRIS GRAND CHOSE! J'AI PRÉVENU LES FF, L'ARAIGNÉE ET LES X-MEN, MAIS ILS NE SONT PAS DISPONIBLES. ÇA M'A AU MOINS PERMIS
DE TESTER MON PROJECTEUR D'IMAGE
AVANT D'ENTREPRENDRE DE FASTIDIEUSES RECHERCHES POURQUOI NE PAS CONTACTER LE JEUNE RICK JONES?
MAIS OUI! LUI SEUL PEUT CONTRÔLER HULK! IL POURRA PEUT-ÊTRE LE TROUVER!
IL FAIT DE LA RADIO. AMATEUR IL DOIT ÊTRE SUR ONDES COURTES

ET, EN PLEIN SOUTH-WEST, UN ADOLESCENT À LA MINE SÉVÈRE REÇOIT LE MESSAGE DES VENGEURS
JE COMPRENDS IL SE TROUVE PEUT ÊTRE ICI C'EST UN PEU SON TERRITOIRE. COMPTEZ SUR MOI!

UNE DEMI-HEURE APRÈS
HULK EST TROP DANGEREUX POUR QU'ON LE LAISSE ERRER COMME ÇA HE, QU'Y A T-IL?
RESTE OÙ TU ES, FISTON N'AVANCE PAS.

IL Y A UNE ESPÈCE DE MONSTRE À BAS! JE VAIS PRÉVENIR LA POLICE!
QUELLE CHANCE! CE DOIT ÊTRE HULK! JE DOIS M'EN ALLER IL FAUT PARLER!

C'EST BIEN LUI!
MAIS QUE FAIT-IL? QUE CHERCHE-T-IL DANS CE LAC?

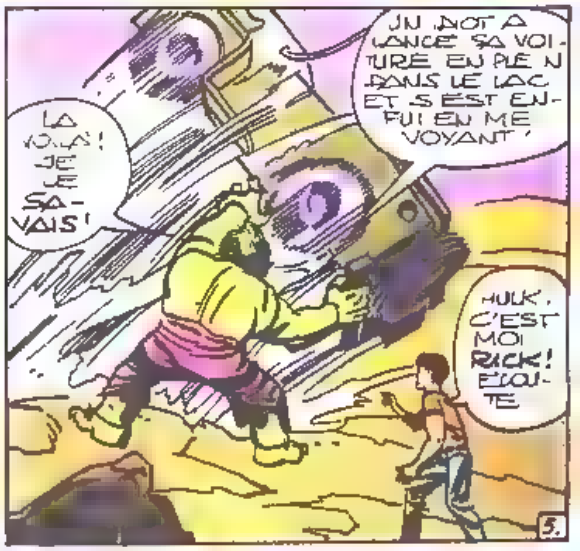
IL VIENT DE LANCER SA VOITURE EN PLEIN DANS LE LAC ET S'EST ENFUI EN ME VOYANT!
HÉLAS! JE SAVAIS!
HULK, C'EST MOI RICK! ÉCOUTE
5.

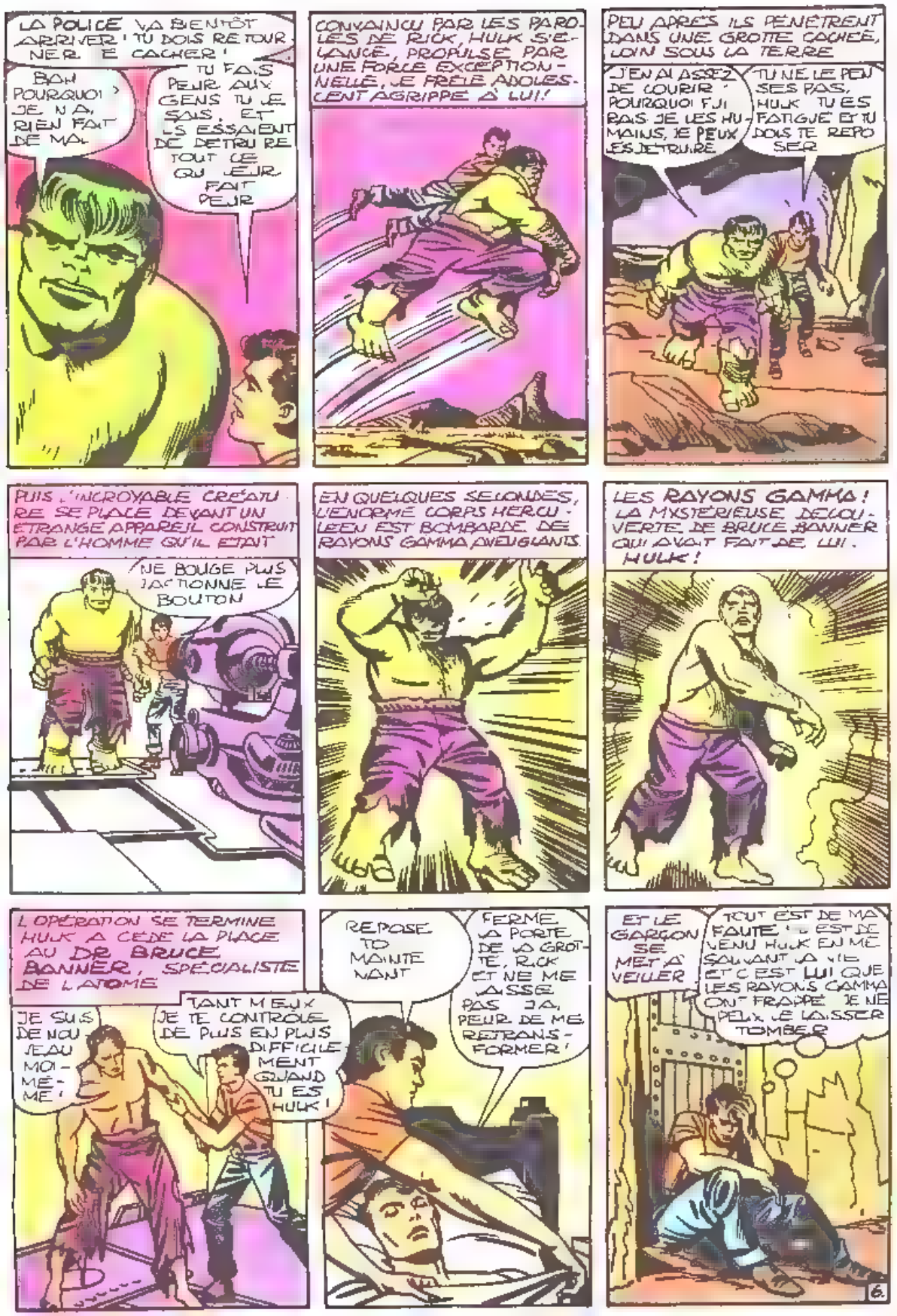
LA POLICE VA BIENTÔT ARRIVER ! TU DOIS RETOURNER TE CACHER !
BON POURQUOI ? JE N'AI RIEN FAIT DE MAL
TU FAIS PEUR AUX GENS TU LE SAIS, ET ILS ESSAIENT DE DETRUIRE TOUT CE QUI LEUR FAIT PEUR
CONVAINCU PAR LES PAROLES DE RICK, HULK S'ELANCE, PROPULSÉ PAR UNE FORCE EXCEPTIONNELLE, LE FRELE ADOLESCENT AGRIPPE À LUI !
PEU APRÈS ILS PÉNÈTRENT DANS UNE GROTTE CACHÉE, LOIN SOUS LA TERRE
J'EN AI ASSEZ DE COURIR ! POURQUOI FUIS-JE LES HUMAINS, JE PEUX LES DETRUIRE
TU NE LE PENSES PAS, HULK TU ES FATIGUÉ ET TU DOIS TE REPOSER
PUIS L'INCROYABLE CRÉATURE SE PLACE DEVANT UN ETRANGE APPAREIL CONSTRUIT PAR L'HOMME QU'IL ÉTAIT
NE BOUGE PLUS J'ACTIONNE LE BOUTON
EN QUELQUES SECONDES, L'ENORME CORPS HERCULEEN EST BOMBARDÉ DE RAYONS GAMMA AVEUGLANTS.
LES RAYONS GAMMA ! LA MYSTÉRIEUSE DÉCOUVERTE DE BRUCE BANNER QUI AVAIT FAIT DE LUI... HULK !
L'OPÉRATION SE TERMINE HULK A CÉDÉ LA PLACE AU DR BRUCE BANNER, SPÉCIALISTE DE L'ATOME
JE SUIS DE NOUVEAU MOI-MÊME !
TANT MIEUX JE TE CONTRÔLE DE PLUS EN PLUS DIFFICILEMENT QUAND TU ES HULK !
REPOSE TOI MAINTENANT
FERME LA PORTE DE LA GROTTE, RICK ET NE ME LAISSE PAS LÀ, PEUR DE ME RETRANSFORMER !
ET LE GARÇON SE MET À VEILLER
TOUT EST DE MA FAUTE ! C'EST DEVENU HULK EN ME SAUVANT LA VIE ET C'EST LUI QUE LES RAYONS GAMMA ONT FRAPPÉ JE NE PEUX LE LAISSER TOMBER
6.

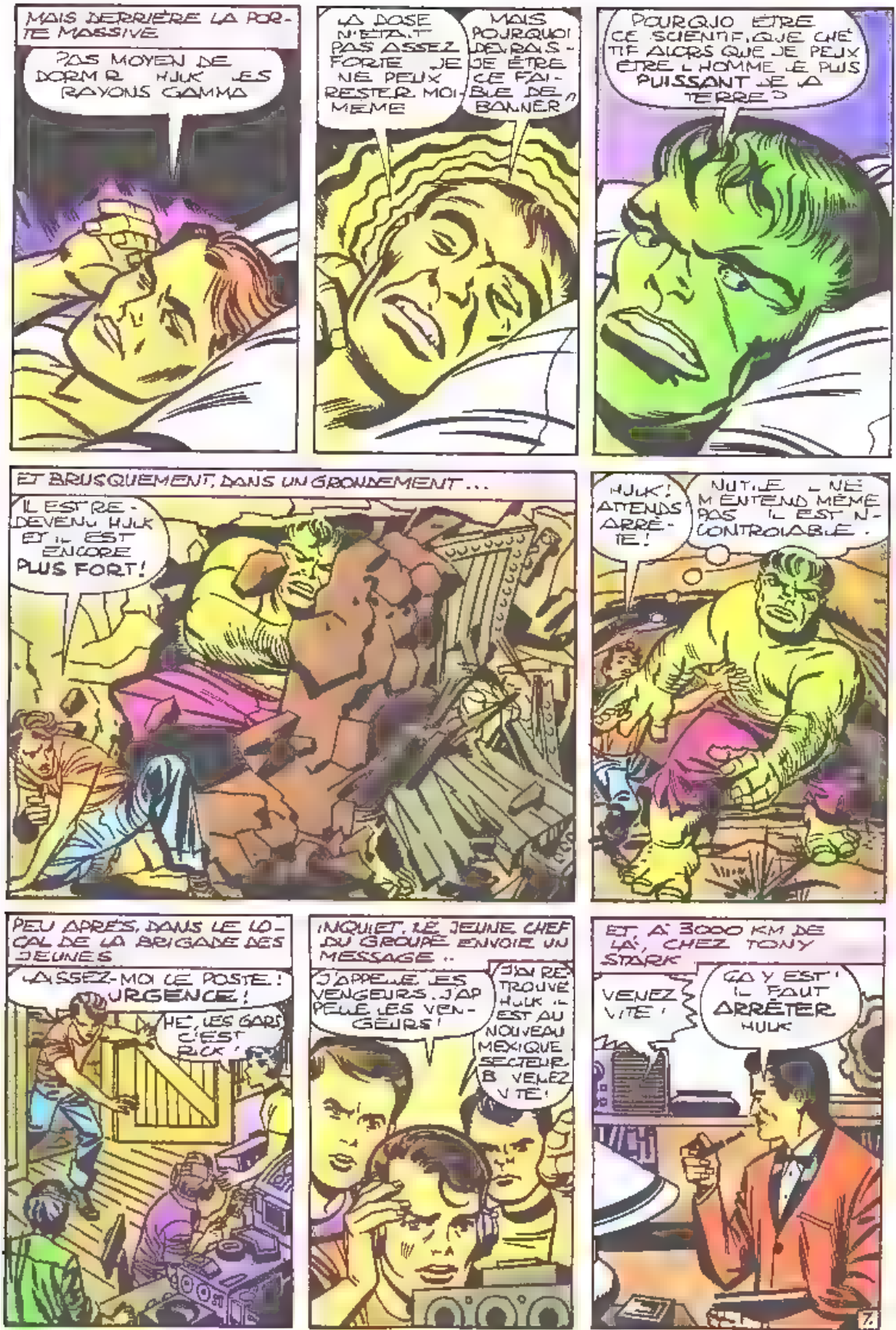
MAIS DERRIÈRE LA PORTE MASSIVE
PAS MOYEN DE DORMIR HULK LES RAYONS GAMMA
LA DOSE N'ÉTAIT PAS ASSEZ FORTE JE NE PEUX RESTER MOI-MÊME
MAIS POURQUOI DEVRAIS-JE ÊTRE CE FAIBLE DE BANNER
POURQUOI ÊTRE CE SCIENTIFIQUE CHÉTIF ALORS QUE JE PEUX ÊTRE L'HOMME LE PLUS PUISSANT DE LA TERRE
ET BRUSQUEMENT, DANS UN GRONDEMENT...
IL EST REDEVENU HULK ET IL EST ENCORE PLUS FORT!
HULK! ATTENDS ARRÊTE!
NUL NE M'ENTEND MÊME PAS IL EST INCONTRÔLABLE.
PEU APRÈS, DANS LE LOCAL DE LA BRIGADE DES JEUNES
LAISSEZ-MOI LE POSTE! URGENCE!
HÉ, LES GARS C'EST RICK!
INQUIET, LE JEUNE CHEF DU GROUPE ENVOIE UN MESSAGE..
J'APPELLE LES VENGEURS..J'APPELLE LES VENGEURS!
J'AI RETROUVÉ HULK IL EST AU NOUVEAU MEXIQUE SECTEUR B VENEZ VITE!
ET À 3000 KM DE LÀ, CHEZ TONY STARK
VENEZ VITE!
ÇA Y EST! IL FAUT ARRÊTER HULK

PRÉVENONS LES AUTRES VENGEURS QU'ILS NE SAVENT PAS QUE TONY STARK EST
EN FAIT IRON MAN. TOUT COMME J'AI GNORE LEURS IDENTITÉS SECRÈTES
AU LABO DE GIANT MAN ET DE LA GUÊPE, UN TÉLÉPHONE PRIVÉ SONNE, ET...
C'EST IRON MAN! ON A RETROUVÉ HULK!
ALORS ALLEZ-Y! PRENDS LES COORDONNÉES
J'AI PLUS VITE SUR MA FOURMI VOLANTE PRENDS TA CAPSULE DE RÉDUCTION!
ON NE T'A JAMAIS APPRIS À DIRE "S'IL TE PLAÎT" MON CHOU?
EN ROUTE! GIANT MAN ET LA GUÊPE VONT ARRIVER
ET J'AI LAISSÉ UN MESSAGE SUR LE RÉPONDEUR DE THOR
ON ARRIVE À L'AÉROPORT ON CHOPERA UN JET AU VOL!
TU AS TOUT D'UNE CARICATURE DE BEN HUR SUR CETTE FOURMI!
ET, DANS LE CABINET DU DR DON BLAKE
LA JOURNÉE A ÉTÉ DURE ET JE ME SENS FATIGUÉ. JE NE... JE M'EN VAIS!
OH DON, CESSE DE TE DORLOTER DU NERF QUE DIABLE
MAIS, UNE FOIS SEUL DANS SON BUREAU, LE DÉLICAT DR BLAKE FRAPPE LE SOL DE SA CANNE..
ET LE PUISSANT THOR APPARAÎT!
À NOUS, HULK!
SELON LE MESSAGE D'IRON MAN, IL EST AU NOUVEAU-MEXIQUE, SECTEUR B
IL NE FAUDRA PAS LONGTEMPS AUX VENGEURS POUR S'Y RENDRE CAR CHACUN A SON PROPRE MOYEN DE TRANSPORT

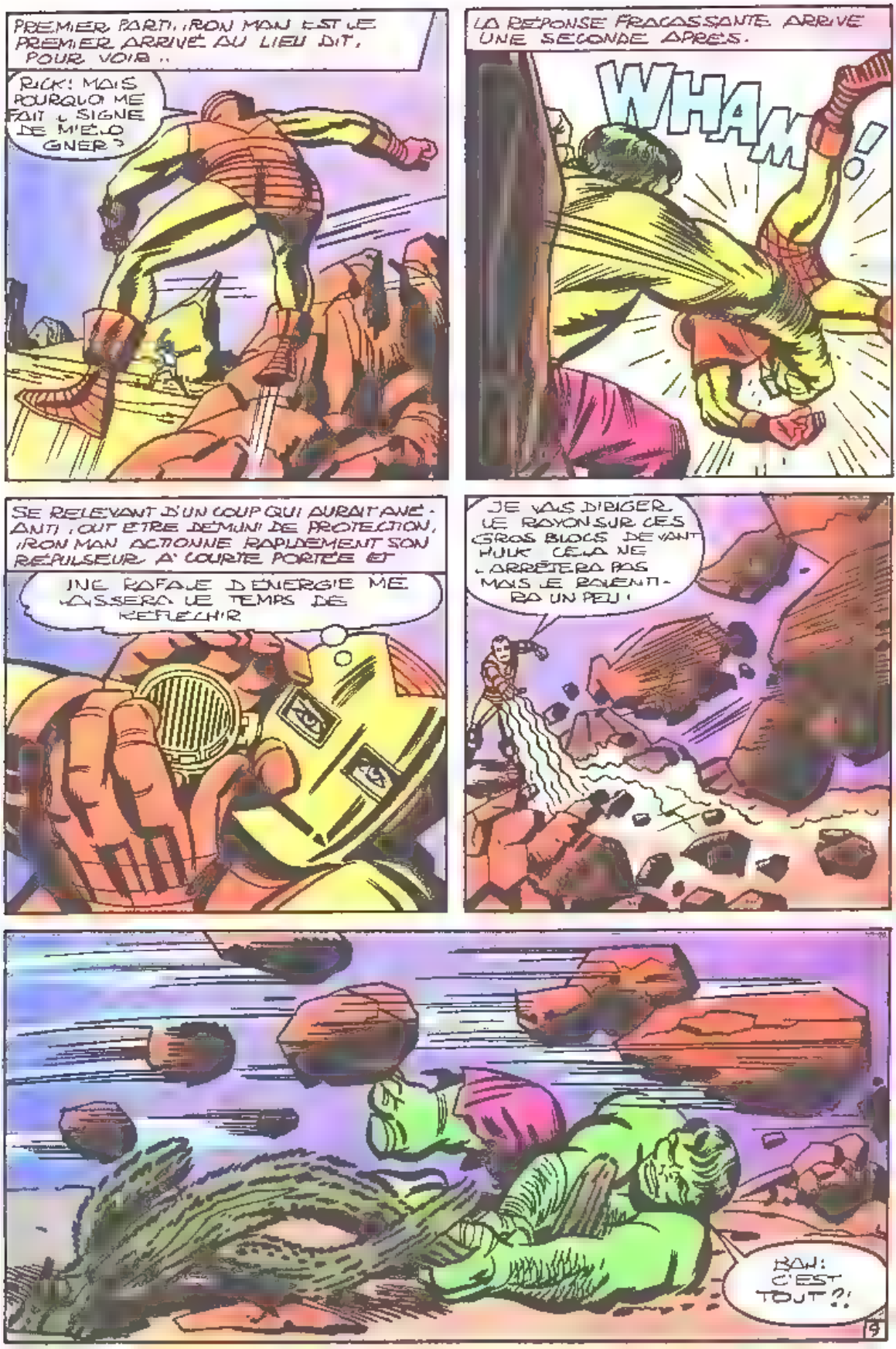
PREMIER PARTI, IRON MAN EST LE PREMIER ARRIVÉ AU LIEU DIT, POUR VOIR ..
RICK! MAIS POURQUOI ME FAIT-IL SIGNE DE M'ÉLOIGNER ?
LA RÉPONSE FRACASSANTE ARRIVE UNE SECONDE APRÈS.
WHAM!
SE RELEVANT D'UN COUP QUI AURAIT ANÉANTI, QUI ÉTRE DÉMUNI DE PROTECTION, IRON MAN ACTIONNE RAPIDEMENT SON RÉPULSEUR À COURTE PORTÉE ET
UNE RAFALE D'ÉNERGIE ME LAISSERA UE TEMPS DE RÉFLÉCHIR
JE VAIS DIRIGER LE RAYON SUR CES GROS BLOCS DEVANT HULK CELA NE L'ARRÊTERA PAS MAIS JE RALENTIRA UN PEU !
BON: C'EST TOUT ?!
9

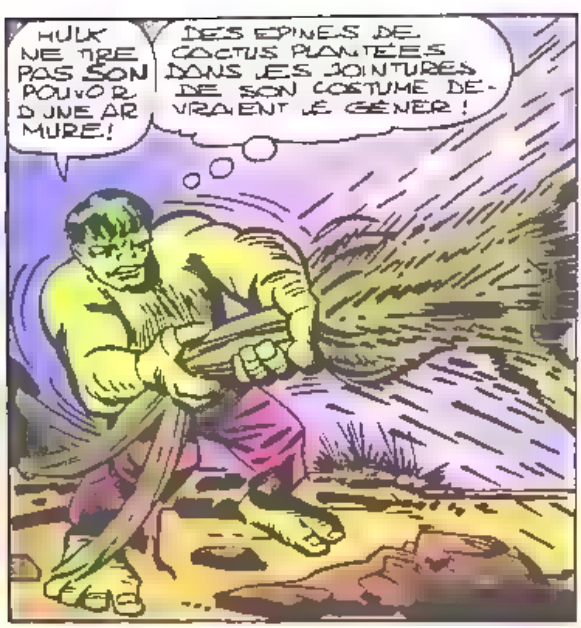
HULK NE TIRE PAS SON POUVOIR D'UNE ARMURE!
DES EPINES DE CACTUS PLANTÉES DANS LES JOINTURES DE SON COSTUME DEVRAIENT LE GÊNER!

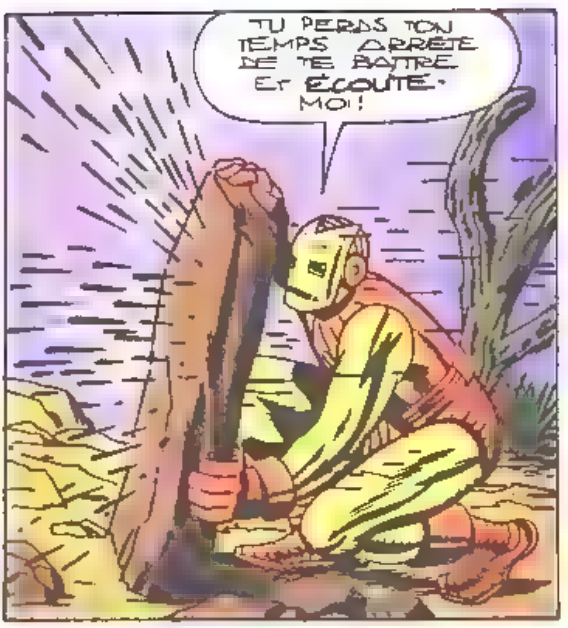
TU PERDS TON TEMPS ARRÊTE DE TE BATTRE. ET ÉCOUTE-MOI!

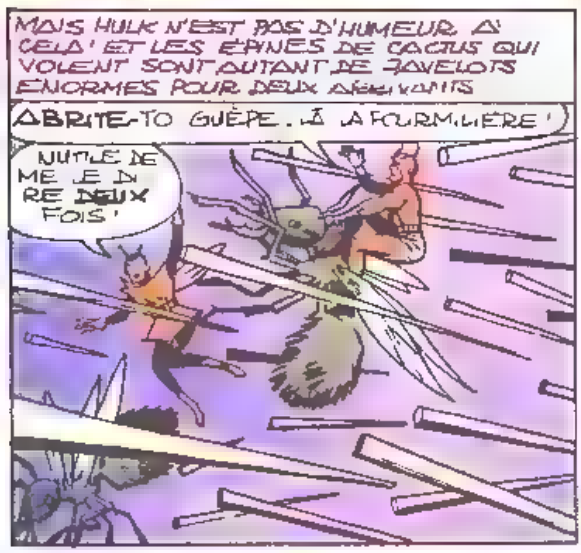
MAIS HULK N'EST PAS D'HUMEUR. A CELA ET LES ÉPINES DE CACTUS QUI VOLENT SONT AUTANT DE JAVELOTS ENORMES POUR DEUX ADVERSAIRES
ABRITE-TOI GUÊPE. JE LA FOURMILIÈRE!
INUTILE DE ME LE DIRE DEUX FOIS!

ATTENDS HANK! HULK N'A PLUS DE MUNITIONS PLUS BESOIN DE S'ABRITER
FAIS CE QUE JE TE DIT JAN. J'AI MES RAISONS!

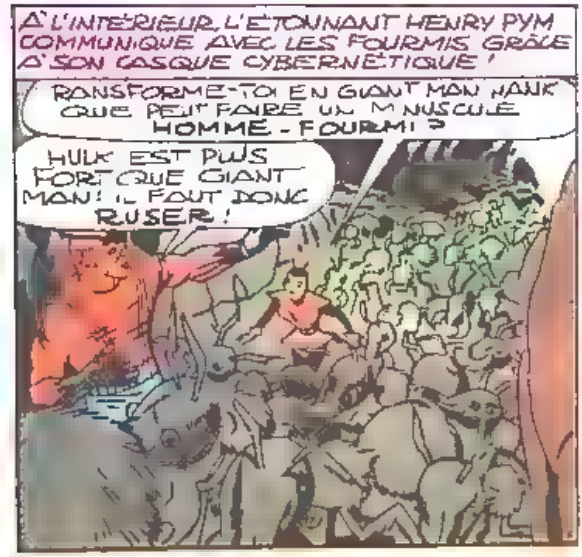
A L'INTÉRIEUR, L'ÉTONNANT HENRY PYM COMMUNIQUE AVEC LES FOURMIS GRÂCE A SON CASQUE CYBERNÉTIQUE!
TRANSFORME-TOI EN GIANT MAN HANK QUE PEUT FAIRE UN MINUSCULE HOMME-FOURMI?
HULK EST PLUS FORT QUE GIANT MAN! IL FAUT DONC RUSER!

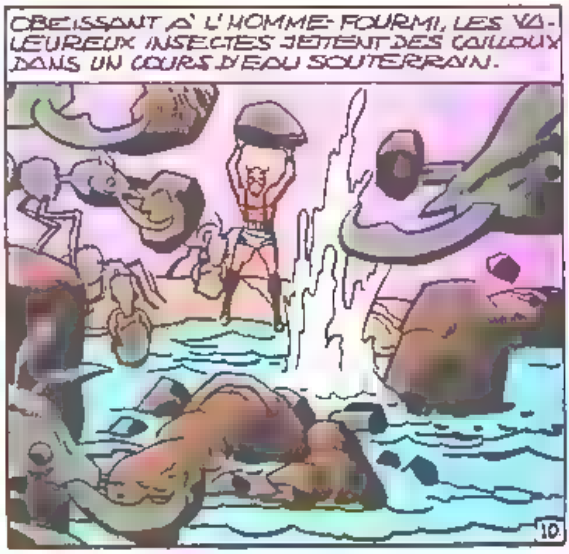
OBÉISSANT A L'HOMME-FOURMI, LES VALEUREUX INSECTES JETTENT DES CAILLOUX DANS UN COURS D'EAU SOUTERRAIN.
10

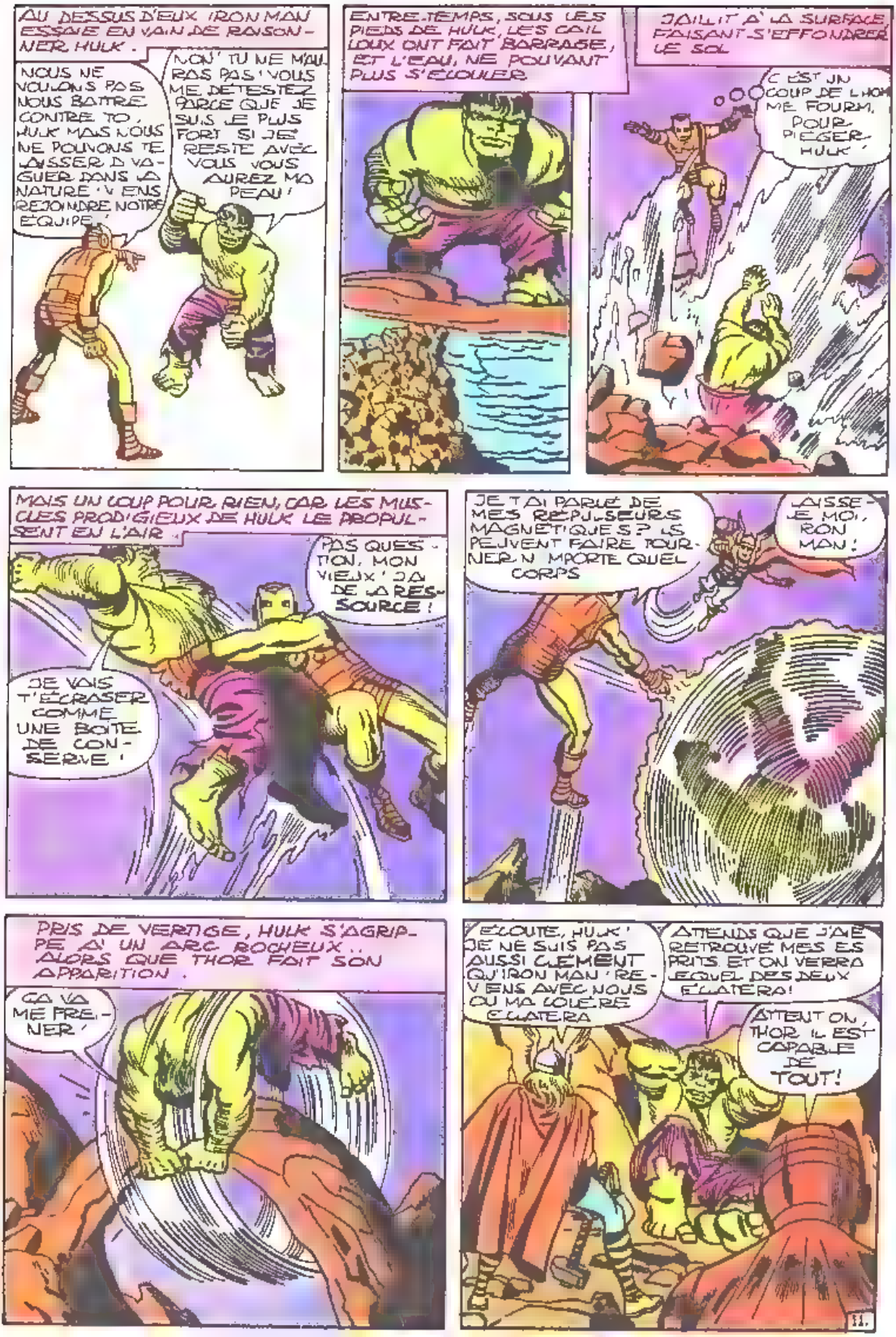
AU DESSUS D'EUX IRON MAN ESSAIE EN VAIN DE RAISONNER HULK.
NOUS NE VOULONS PAS NOUS BATTRE CONTRE TOI, HULK MAIS NOUS NE POUVONS TE LAISSER DIVAGUER DANS LA NATURE. VIENS REJOINDRE NOTRE EQUIPE!
NON! TU NE M'AURAS PAS! VOUS ME DETESTEZ PARCE QUE JE SUIS LE PLUS FORT SI JE RESTE AVEC VOUS VOUS AUREZ MA PEAU!
ENTRE-TEMPS, SOUS LES PIEDS DE HULK, LES CAILLOUX ONT FAIT BARRAGE, ET L'EAU, NE POUVANT PLUS S'ECOULER
JAILLIT A LA SURFACE FAISANT S'EFFONDRER LE SOL
C'EST UN COUP DE L'HOMME FOURMI, POUR PIEGER HULK!
MAIS UN LOUP POUR RIEN, CAR LES MUSCLES PRODIGIEUX DE HULK LE PROPULSENT EN L'AIR.
PAS QUESTION, MON VIEUX! J'AI DE LA RESSOURCE!
JE VAIS T'ECRASER COMME UNE BOITE DE CONSERVE!
JE T'AI PARLE DE MES REPULSEURS MAGNETIQUES? ILS PEUVENT FAIRE TOURNER N'IMPORTE QUEL CORPS
LAISSE-MOI, IRON MAN!
PRIS DE VERTIGE, HULK S'AGRIPPE A UN ARC ROCHEUX.. ALORS QUE THOR FAIT SON APPARITION.
CA VA ME FREINER!
ECOUTE, HULK! JE NE SUIS PAS AUSSI CLEMENT QU'IRON MAN! REVIENS AVEC NOUS OU MA LOI ERE ECLATERA
ATTENDS QUE J'AIE RETROUVE MES ESPRITS ET ON VERRA LEQUEL DES DEUX ECLATERA!
ATTENTION, THOR IL EST CAPABLE DE TOUT!
11.

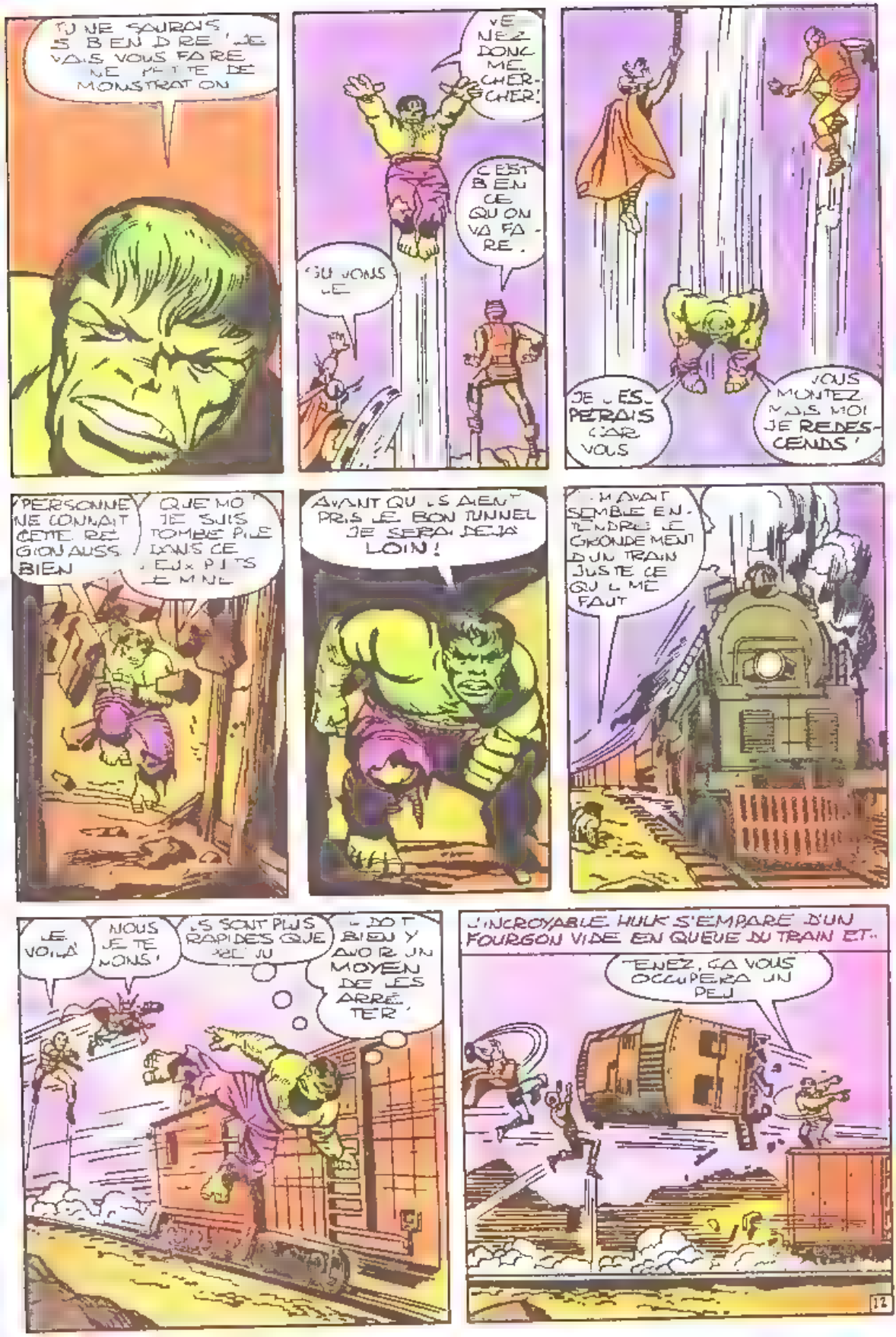
TU NE SAURAIS SI BIEN DIRE ! JE VAIS VOUS FAIRE UNE PETITE DÉMONSTRATION
VENEZ DONC ME CHERCHER !
C'EST BIEN CE QU'ON VA FAIRE.
TU VOUS LE
JE L'ESPÉRAIS CAR VOUS
VOUS MONTEZ MAIS MOI JE REDESCENDS !
PERSONNE NE CONNAÎT CETTE RÉGION AUSSI BIEN
QUE MOI JE SUIS TOMBÉ PILE DANS CE PIÈGE
AVANT QU'ILS AIENT PRIS LE BON TUNNEL JE SERAI DÉJÀ LOIN !
IL M'AVAIT SEMBLÉ ENTENDRE LE GRONDEMENT D'UN TRAIN JUSTE CE QU'IL ME FAUT
LE VOILÀ
NOUS JE TE MONS !
ILS SONT PLUS RAPIDES QUE JE NE L'AI CRU
IL DOIT BIEN Y AVOIR UN MOYEN DE LES ARRÊTER
INCROYABLE ! HULK S'EMPARE D'UN FOURGON VIDE EN QUEUE DU TRAIN ET...
TENEZ, ÇA VOUS OCCUPERA UN PEU
12

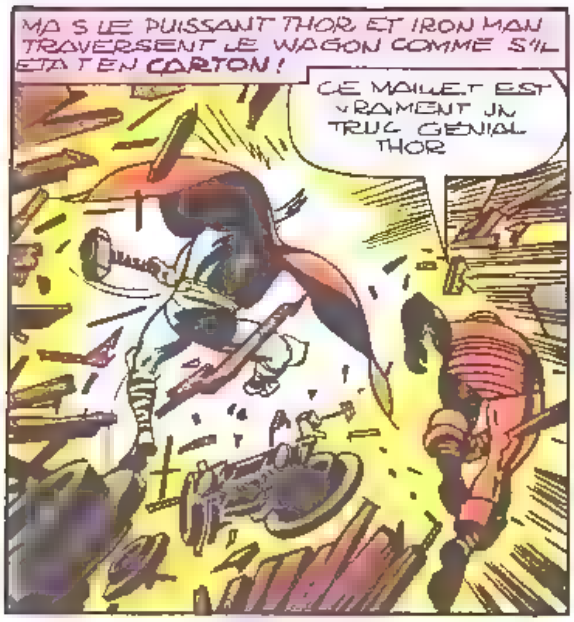
MAIS LE PUISSANT THOR ET IRON MAN TRAVERSENT LE WAGON COMME S'IL ETAIT EN CARTON !
CE MAILLET EST VRAIMENT UN TRUC GÉNIAL THOR

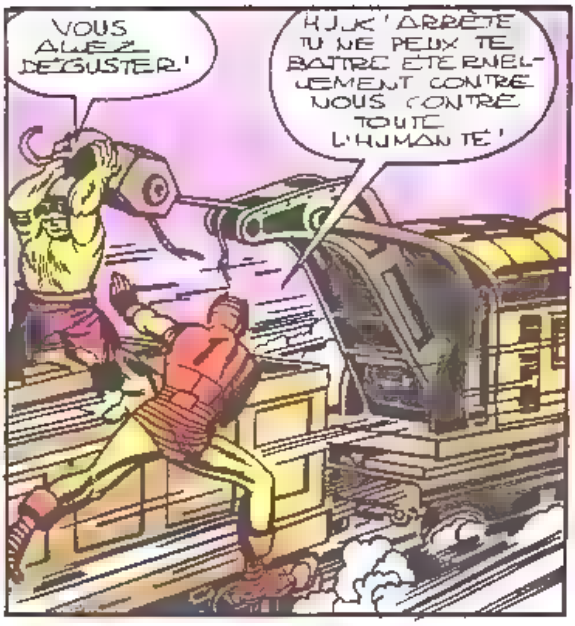
VOUS ALLEZ DÉGUSTER !
HULK ! ARRÊTE TU NE PEUX TE BATTRE ÉTERNELLEMENT CONTRE NOUS CONTRE TOUTE L'HUMANITÉ !

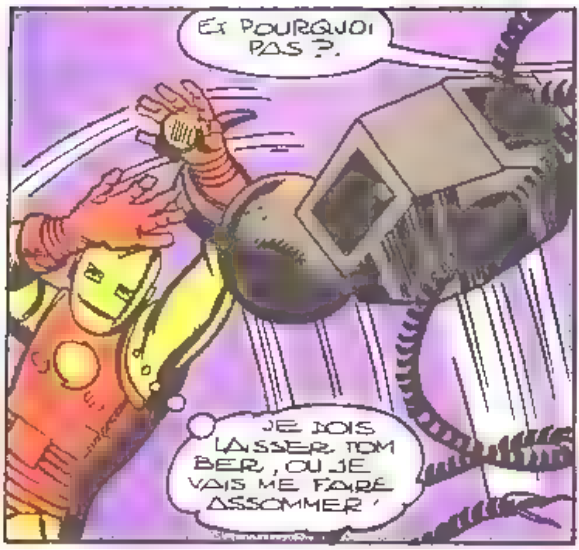
ET POURQUOI PAS ?.
JE DOIS LAISSER TOMBER, OU JE VAIS ME FAIRE ASSOMMER !

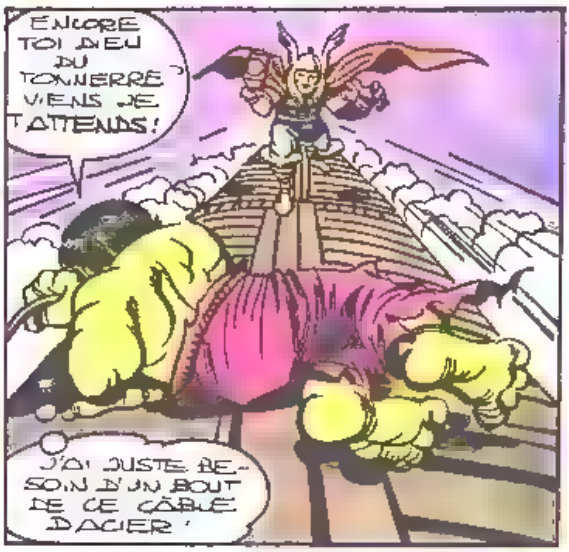
ENCORE TOI DIEU DU TONNERRE ! VIENS JE T'ATTENDS !
J'AI JUSTE BESOIN D'UN BOUT DE CE CÂBLE D'ACIER !

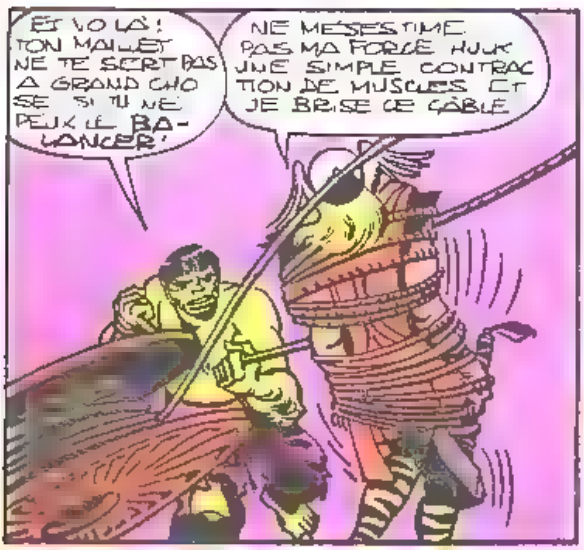
ET VOILÀ ! TON MAILLET NE TE SERT PAS À GRAND CHOSE SI TU NE PEUX LE BALANCER !
NE MESESTIME PAS MA FORCE HULK UNE SIMPLE CONTRACTION DE MUSCLES ET JE BRISE CE CÂBLE

PEUT ÊTRE, MAIS JE NE VAIS PAS T'ATTENDRE SAGEMENT !
GIANT MAN ! D'OÙ SORT IL ?
IL NE SAIT PAS QUE JE L'AI SUIVI SUR MA FOURMI VOLANTE ET QUE JE VIENS DE PRENDRE UNE GÉLULE POUR GRANDIR !
FARINE !

CES SACS DE FARINE QUE TU AS PRIS DANS LE WAGON DE FRET NE TE SERVIRONT A RIEN ! TU NE M'ECHAPPERAS PAS !
C'EST CE QUE TOUT LE MONDE PRETEND SANS SUCCES, MON GRAND !
LA TAILLE DE TON BRAS NE M'EMPECHERA PAS DE SAUTER PAR DESSUS !
IL NE ME RESTE PLUS QUA FOURRER CETTE FARINE DANS LA CHEMINEE !
LA FARINE FORME UN ECRAN DE FUMEE JE NE VOIS PLUS RIEN
WHOOOM!
C'EST FINI. J'A PERDU !
TU N'AS RIEN A TE REPROCHER GRAND MAN ! NOUS AVONS TOUS PERDU FACE A HULK !
ET C'EST PARCE QUE NOUS RETENONS NOS COUPS POUR NE PAS LE BLESSER
THOR A RAISON ! HULK NE PREND PAS DE GANTS ALORS QUE NOUS ESSAYONS DE LE RAISONNER ET DE LE SAUVER DE LUI MEME !
NOUS AVONS PERDU SA TRACE ! IL A QUITTE LE TRAIN !

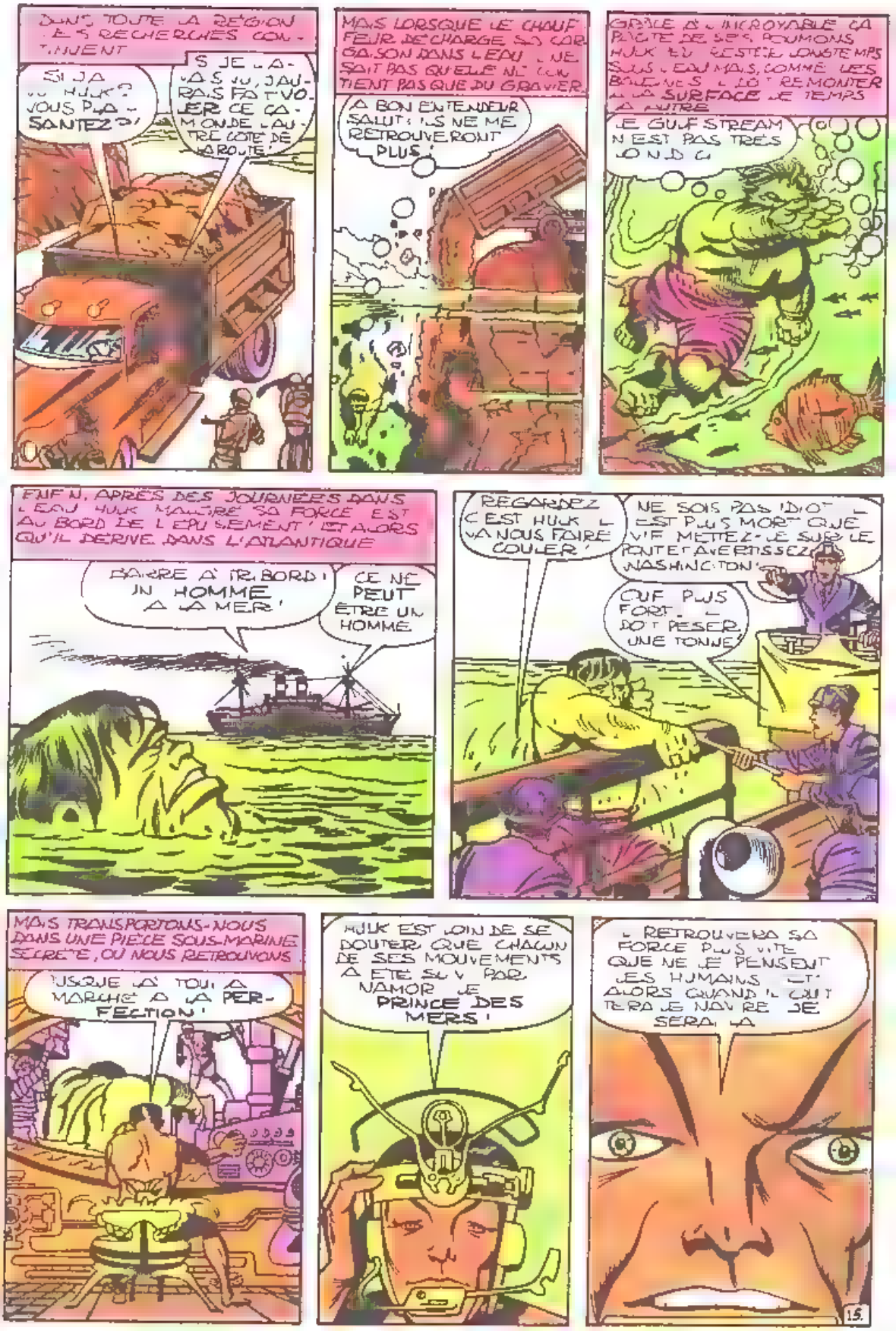
DANS TOUTE LA RÉGION LES RECHERCHES CONTINUENT
SI JA... HULK? VOUS PLAISANTEZ?!
SI JE L'AVAIS VU, J'AURAIS FAIT VOLER CE CAMION DE L'AUTRE CÔTÉ DE LA ROUTE!
MAIS LORSQUE LE CHAUFFEUR DÉCHARGE SA CARGAISON DANS L'EAU, IL NE SAIT PAS QU'ELLE NE CONTIENT PAS QUE DU GRAVIER.
A BON ENTENDEUR SALUT! ILS NE ME RETROUVERONT PLUS!
GRÂCE À L'INCROYABLE CAPACITÉ DE SES POUMONS HULK PEUT RESTER LONGTEMPS SOUS L'EAU MAIS, COMME LES BALEINES, IL DOIT REMONTER À LA SURFACE DE TEMPS À AUTRE
LE GULF STREAM N'EST PAS TRÈS LOIN D'ICI
ENFIN, APRÈS DES JOURNÉES DANS L'EAU, HULK MALGRÉ SA FORCE EST AU BORD DE L'ÉPUISEMENT! ET ALORS QU'IL DÉRIVE DANS L'ATLANTIQUE
BARRE À TRIBORD! UN HOMME À LA MER!
CE NE PEUT ÊTRE UN HOMME
REGARDEZ C'EST HULK IL VA NOUS FAIRE COULER!
NE SOIS PAS IDIOT IL EST PLUS MORT QUE VIF METTEZ-LE SUR LE PONT ET AVERTISSEZ WASHINGTON!
OUF PLUS FORT. IL DOIT PESER UNE TONNE!
MAIS TRANSPORTONS-NOUS DANS UNE PIÈCE SOUS-MARINE SECRÈTE, OÙ NOUS RETROUVONS
JUSQUE LÀ TOUT A MARCHÉ À LA PERFECTION!
HULK EST LOIN DE SE DOUTER QUE CHACUN DE SES MOUVEMENTS A ÉTÉ SUIVI PAR NAMOR LE PRINCE DES MERS!
IL RETROUVERA SA FORCE PLUS VITE QUE NE LE PENSENT LES HUMAINS ET ALORS QUAND IL QUITTERA LE NAVIRE JE SERAI LÀ
15.

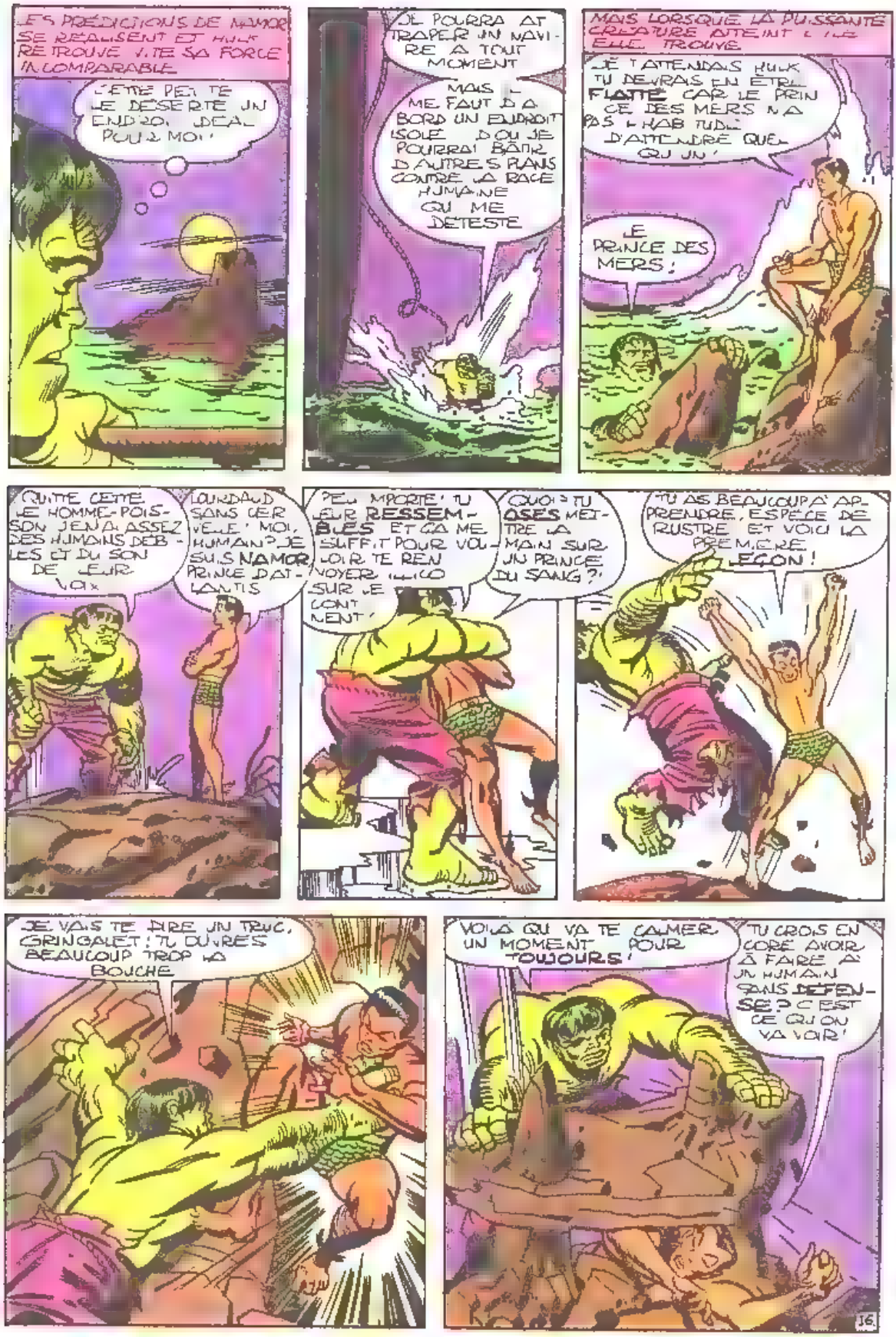
LES PRÉDICTIONS DE NAMOR SE RÉALISENT ET HULK RETROUVE VITE SA FORCE INCOMPARABLE
CETTE PETITE DESERTE UN ENDROIT IDEAL POUR MOI!
IL POURRA ATTAQUER UN NAVIRE A TOUT MOMENT
MAIS IL ME FAUT D'ABORD UN ENDROIT ISOLÉ D'OU JE POURRAI LANCER D'AUTRES RAIDS CONTRE LA RACE HUMAINE QUI ME DÉTESTE
MAIS LORSQUE LA PUISSANTE CRÉATURE ATTEINT L'ILE ELLE TROUVE
J'ATTENDAIS HULK TU DEVRAS T'EN ÉTRE FLATTÉ CAR LE PRINCE DES MERS N'A PAS L'HABITUDE D'ATTENDRE QUELQU'UN!
LE PRINCE DES MERS!
QUITTE CETTE ILE HOMME-POISSON J'EN AI ASSEZ DES HUMAINS DÉBILES ET DU SON DE LEUR VOIX
LOURDAUD SANS CERVELLE! MOI, HUMAIN? JE SUIS NAMOR PRINCE D'ATLANTIS
PEU IMPORTE! TU LEUR RESSEMBLES ET ÇA ME SUFFIT POUR VOULOIR TE RENVOYER ILLICO SUR LE CONTINENT!
QUOI? TU OSES METTRE LA MAIN SUR UN PRINCE DU SANG?!
TU AS BEAUCOUP À APPRENDRE, ESPÈCE DE RUSTRE ET VOICI LA PREMIÈRE LEÇON!
JE VAIS TE DIRE UN TRUC, GRINGALET! TU OUVRES BEAUCOUP TROP LA BOUCHE
VOILÀ QUI VA TE CALMER UN MOMENT POUR TOUJOURS!
TU CROIS ENCORE AVOIR À FAIRE À UN HUMAIN SANS DÉFENSE? C'EST CE QU'ON VA VOIR!
16

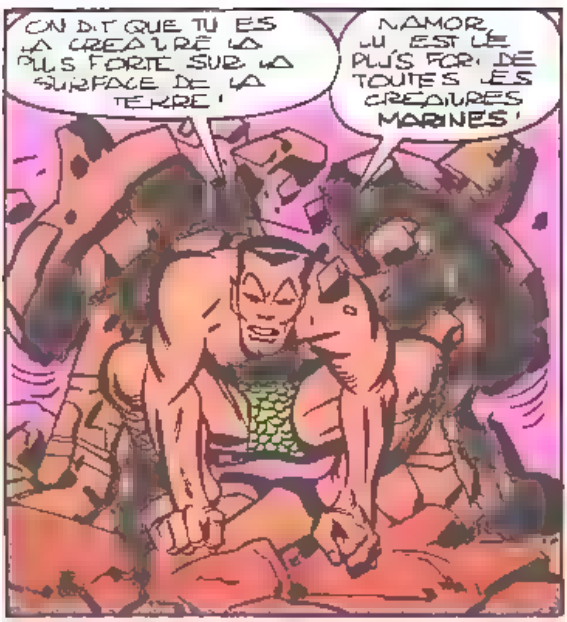
ON DIT QUE TU ES LA CRÉATURE LA PLUS FORTE SUR LA SURFACE DE LA TERRE !
NAMOR, LUI, EST LE PLUS FORT DE TOUTES LES CRÉATURES MARINES !

ET UNE FOIS DANS L'EAU MON ÉLÉMENT NATUREL, MA FORCE SURPASSERA LA TIENNE !
RIEN N'EST PLUS FORT QUE HULK SUR LA TERRE DANS L'EAU OU AILLEURS !

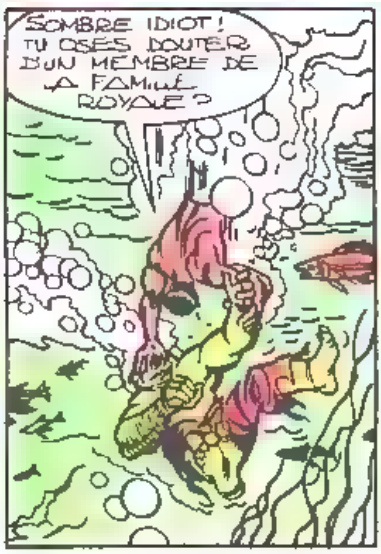
SOMBRE IDIOT ! TU OSES DOUTER D'UN MEMBRE DE LA FAMILLE ROYALE ?

ICI, À PLUSIEURS MÈTRES DE PROFONDEUR, TU ES À MA MERCI. JE RÈGNE EN MAÎTRE !

IL ME SUFFIT DE TOURNOYER AUTOUR DE TOI À GRANDE VITESSE POUR CRÉER UN TOURBILLON QUI ACHÈVERA DE T'ÉPUISER !

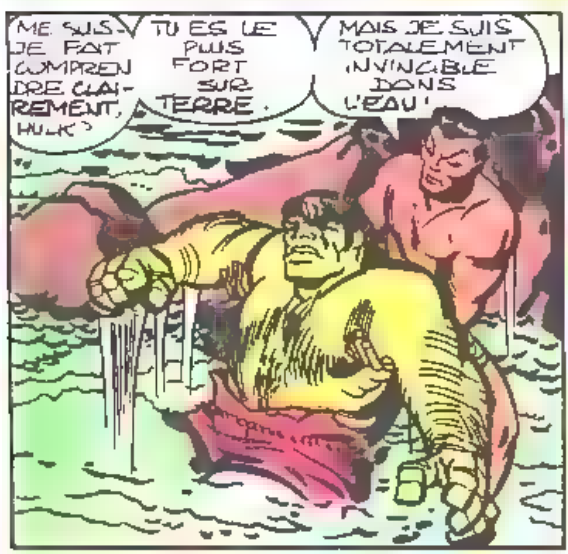
ME SUIS-JE FAIT COMPRENDRE CLAIREMENT, HULK ?
TU ES LE PLUS FORT SUR TERRE.
MAIS JE SUIS TOTALEMENT INVINCIBLE DANS L'EAU !

NOUS PORTONS LA MÊME HAINE À LA RACE HUMAINE ! SI NOUS AGISSONS ENSEMBLE, NOUS METTRONS L'HUMANITÉ À GENOUX
TU VEUX T'ASSOCIER À MOI ?
CE N'EST PEUT-ÊTRE PAS UNE SI MAUVAISE IDÉE ! TU ES RUDEMENT COSTAUD POUR UN GRIN GALET !

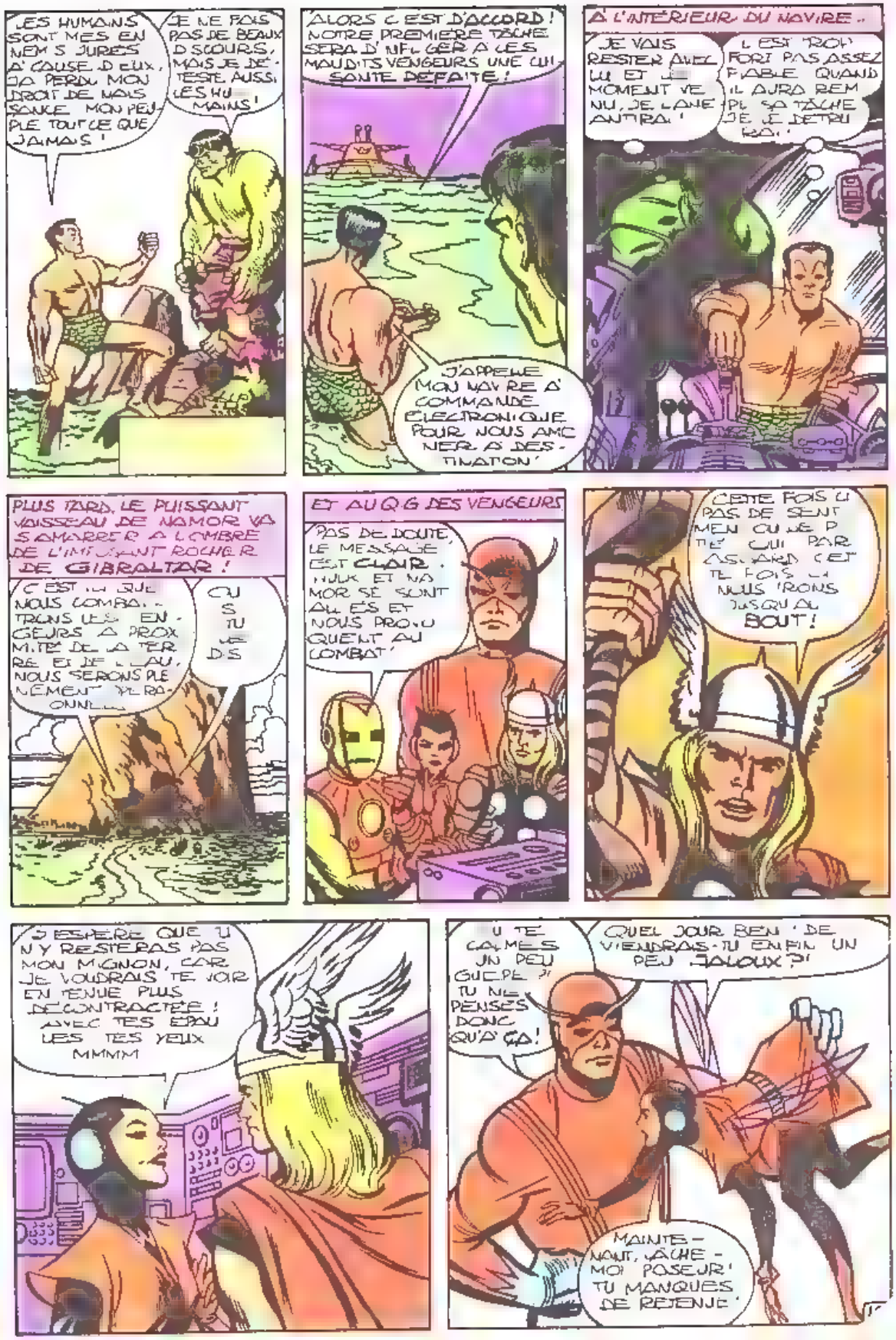
LES HUMAINS SONT MES ENNEMIS JURÉS À CAUSE D'EUX, JA PERDU MON DROIT DE NAISSANCE MON PEUPLE TOUT CE QUE J'AIMAIS !
JE NE FAIS PAS DE BEAUX DISCOURS, MAIS JE DÉTESTE AUSSI LES HUMAINS !
ALORS C'EST D'ACCORD ! NOTRE PREMIÈRE TÂCHE SERA D'INFLIGER À LES MAUDITS VENGEURS UNE CUISANTE DÉFAITE !
J'APPELLE MON NAVIRE À COMMANDE ÉLECTRONIQUE POUR NOUS AMENER À DESTINATION !
À L'INTÉRIEUR DU NAVIRE...
JE VAIS RESTER AVEC LUI ET LE MOMENT VENU, JE L'ANÉANTIRAI !
IL EST TROP FORT PAS ASSEZ FIABLE QUAND IL AURA REMPLI SA TÂCHE JE LE DÉTRUIRAI !
PLUS TARD, LE PUISSANT VAISSEAU DE NAMOR VA S'AMARRER À L'OMBRE DE L'IMPOSANT ROCHER DE GIBRALTAR !
C'EST ICI QUE NOUS COMBATTRONS LES VENGEURS À PROXIMITÉ DE LA TERRE ET DE L'EAU, NOUS SERONS PLEINEMENT OPÉRAIONNELS
OUI SI TU LE DIS
ET AU Q.G DES VENGEURS
PAS DE DOUTE, LE MESSAGE EST CLAIR. HULK ET NAMOR SE SONT ALLÉS ET NOUS PROVOQUENT AU COMBAT !
CETTE FOIS CI PAS DE SENTIMENT OU DE PITIÉ QUI PARASSARD CETTE FOIS CI NOUS IRONS JUSQU'AU BOUT !
J'ESPÈRE QUE TU N'Y RESTERAS PAS MON MIGNON, CAR JE VOUDRAIS TE VOIR EN TENUE PLUS DÉCONTRACTÉE ! AVEC TES ÉPAULES TES YEUX MMMM
TU TE CALMES UN PEU GUÊPE ?! TU NE PENSES DONC QU'À ÇA !
QUEL JOUR BEN ! DE VIENDRAIS-TU ENFIN UN PEU JALOUX ?!
MAINTENANT, LÂCHE-MOI PASEUR ! TU MANQUES DE RETENUE !

PEU APRÈS, TROIS DES JUSTICIERS LES PLUS HAUTS EN COULEUR ARRIVENT À GIBRALTAR, À BORD D'UN PROTOTYPE EXPÉRIMENTAL DE BATHYSCAPHE À RÉACTEURS, CONÇU ET FABRIQUÉ PAR LA COMPAGNIE DE TONY STARK

NOUS Y VOICI CE TONY STARK S'Y CONNAIT EN SOUS MARINS

S'IL POUVAIT FAIRE PARTIE DES VENGEURS !

C'EST LE CAS ! DOMMAGE QUE TU NE SACHES PAS QUE STARK ET IRON MAN NE FONT QU'UN

SOYONS PRUDENTS ! ILS DOIVENT NOUS ATTENDRE DANS CES GROTTES SOUS LE ROCHER GÉANT

LES ANGLAIS LES ONT UTILISÉES DURANT LA DERNIÈRE GUERRE

JE COMPRENDS BIEN ILS ONT LAISSÉ DES ARMES EN PARTANT !

ATTENTION ! J'EN VOIS UNE LÀ DEVANT !

LA GUÊPE A RAISON, CAR JUSTE EN FACE

C'EST UNE PERTE DE TEMPS ON NE LES ARRÊTERA PAS AVEC UN VIEIL OBUS !

JE LE SAIS BIEN CRÉTIN MAIS THOR VA LANCER SON MAILLET ET DÈS QU'IL NE LAURA PLUS EN MAIN À L'ASSAUT !

MAIS LE PUISSANT THOR NE LANCE PAS SON MAILLET..

RESTEZ TOUS EN ARRIÈRE !

NON, THOR ! L'EXPLOSION PEUT BLESSER LA GUÊPE ! JE M'EN OCCUPE !

VOILÀ J'INVERSE LA TRAJECTOIRE DE L'OBUS AVEC MES RÉPULSEURS MAGNÉTIQUES

IL RETOURNE DROIT SUR HULK ET NAMOR

TOUT ÇA POUR SAUVER MA JOLIE PETITE PERSONNE !

BAISSE-TOI GROS LOURDAUD ! J'AI TROP BESOIN DE TA FORCE DE BRUTE !

IL ME PREND POUR UN VULGAIRE PANTIN ! MAIS JE LUI FERA REGRETTER SES PAROLES !

PERSONNE NE SAIT DE COMBIEN D'ARMES ÉLECTRONIQUES IRON MAN DISPOSE JE VAIS DONC

L'ÉLIMINER LUI ! AVEC CECI !

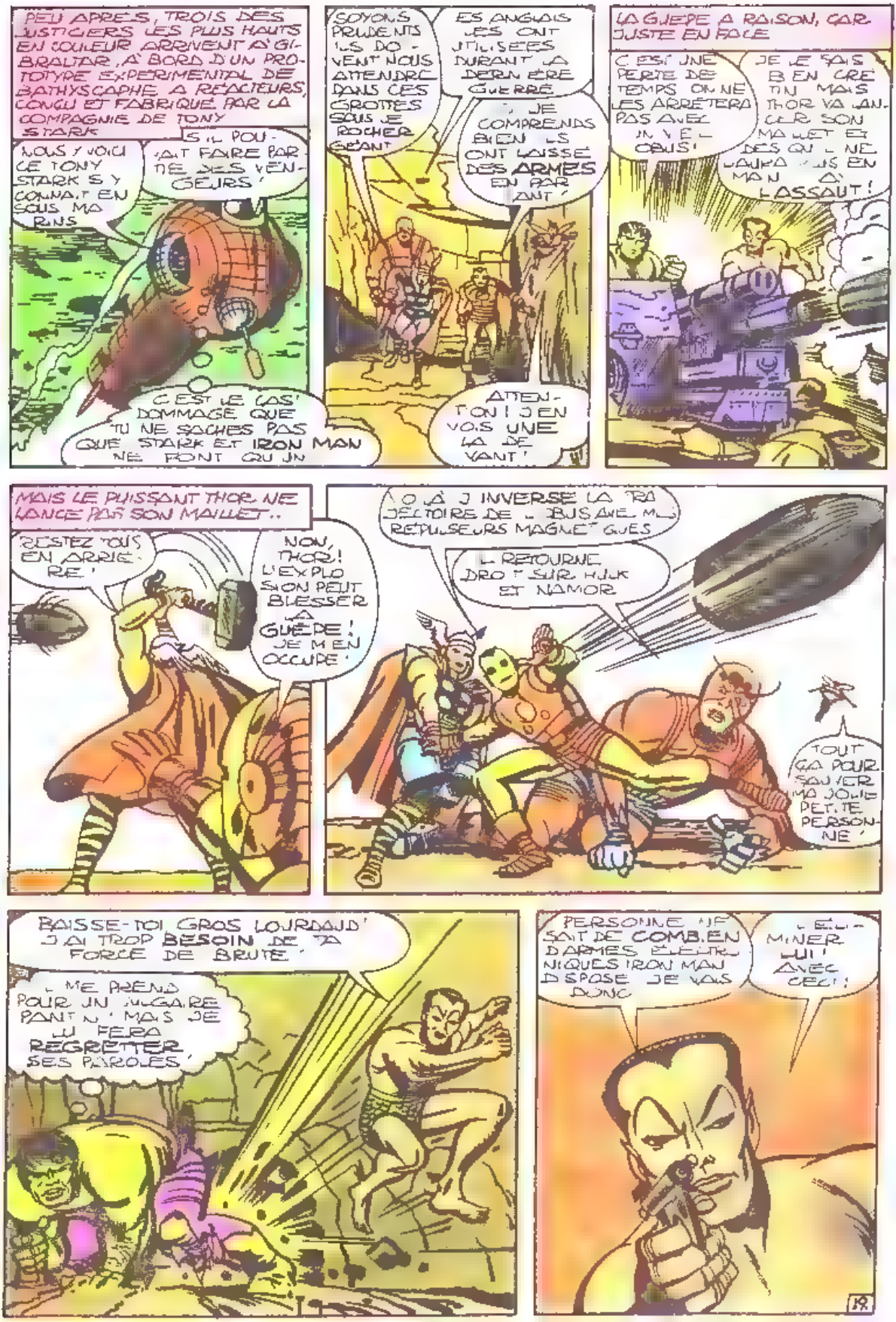

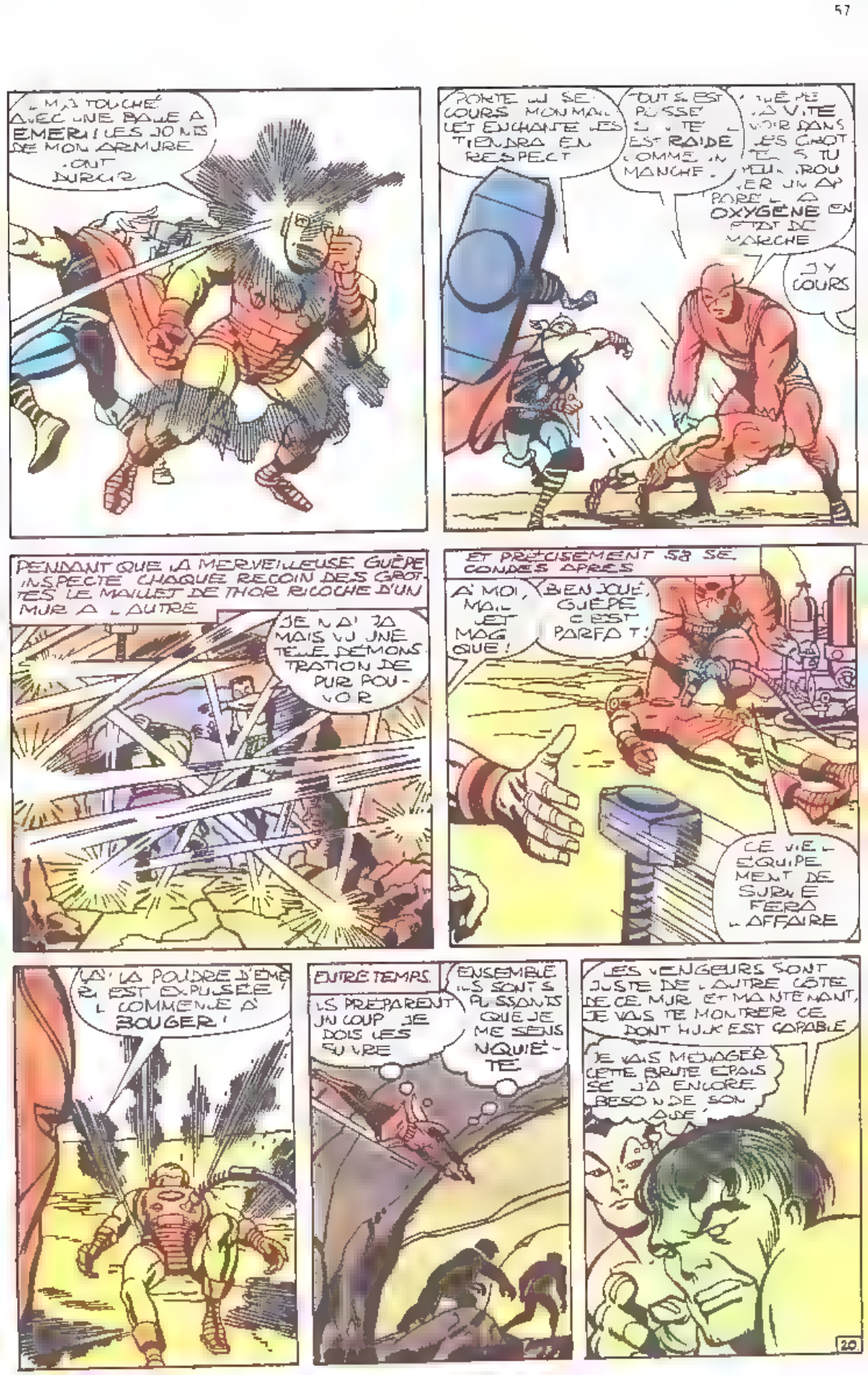
IL M'A TOUCHÉ AVEC UNE BALLE À ÉMERI ! LES JOINTS DE MON ARMURE VONT DURCIR
PORTE-LUI SECOURS MON MAILLET ENCHANTÉ LES TIENDRA EN RESPECT
TOUT S'EST POSSÉ SI VITE IL EST RAIDE COMME UN MANCHE.
GUÊPE VA VITE VOIR DANS LES GROTTES SI TU PEUX TROUVER UN APPAREIL À OXYGÈNE EN ÉTAT DE MARCHE
J'Y COURS
PENDANT QUE LA MERVEILLEUSE GUÊPE INSPECTE CHAQUE RECOIN DES GROTTES LE MAILLET DE THOR RICOCHE D'UN MUR À L'AUTRE
JE N'AI JAMAIS VU UNE TELLE DÉMONSTRATION DE PUR POUVOIR
ET PRÉCISÉMENT SA SECONDES APRÈS
À MOI, MAILLET MAGIQUE !
BIEN JOUÉ, GUÊPE C'EST PARFAIT !
CE VIEIL ÉQUIPEMENT DE SURVIE FERA L'AFFAIRE
LÀ ! LA POUDRE D'ÉMERI EST EXPULSÉE ! IL COMMENCE À BOUGER !
ENTRE TEMPS.
ILS PRÉPARENT UN COUP JE DOIS LES SUIVRE
ENSEMBLE ILS SONT SI PUISSANTS QUE JE ME SENS INQUIÈTE
LES VENGEURS SONT JUSTE DE L'AUTRE CÔTÉ DE CE MUR ET MAINTENANT, JE VAIS TE MONTRER CE DONT HULK EST CAPABLE
JE VAIS MÉNAGER CETTE BRUTE ÉPAISSE J'AI ENCORE BESOIN DE SON AIDE !
20

COUVRE LES CRIS DES GRINGALET. ÇA VA RÉSONNER JUSQU'À CALCUTTA !
N'AYANT PAS EU LE TEMPS DE S'ABRITER, LA GUÊPE REÇOIT DE PLEIN FOUET L'ONDE DE CHOC PROVOQUÉE PAR LE COUP DE HULK, ET ELLE S'ÉVANOUIT
PEU APRÈS, ENCORE ÉTOURDIE, ELLE ESSAIE D'ÉVITER LES PIERRES QUI TOMBENT AUTOUR D'ELLE
CE NE SONT QUE DES CAILLOUX, MAIS POUR MOI CE SONT DES BLOCS !
MAIS AVANT QUE HULK AIT PU PORTER UN NOUVEAU COUP POUR FAIRE TOMBER LA PAROI SUR LES VENGEURS, LE TRIO INFERNAL SE PRÉCIPITE VERS L'ENDROIT D'OÙ PROVIENT LE BRUIT.
ILS NE ME VOIENT PAS ... ILS VONT M'ÉCRASER !
OUF HEUREUSEMENT QUE LE TERRAIN EST ACCIDENTÉ !
BON ÇA SUFFIT ! JE NE VAIS PLUS QUITTER L'ÉPAULE DE GIANT MAN JUSQU'À LA FIN !
MAIS, JUSTE AU-DESSUS...
TES POINGS NE SONT PAS ASSEZ RAPIDES ! JA MODÈRE CETTE ARME AFIN QUE SES SONS STRIDENTS BLESSENT TOUS CEUX QUI S'EN APPROCHENT
21

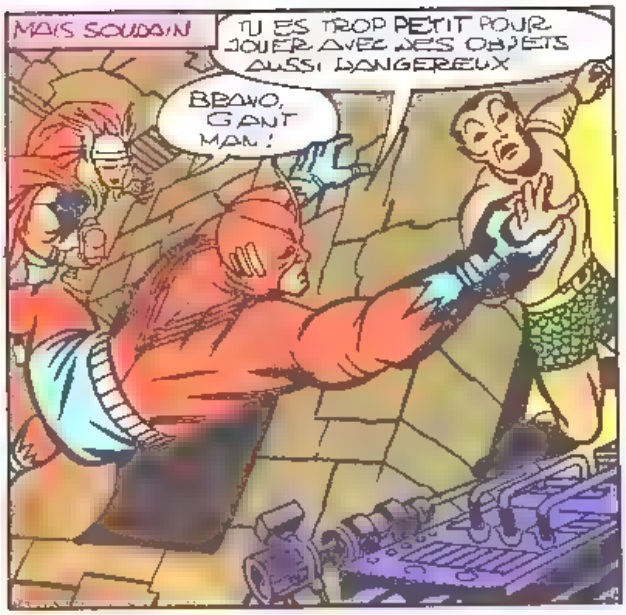
MAIS SOUDAIN
TU ES TROP PETIT POUR JOUER AVEC DES OBJETS AUSSI DANGEREUX
BRAVO, GANT MAN !

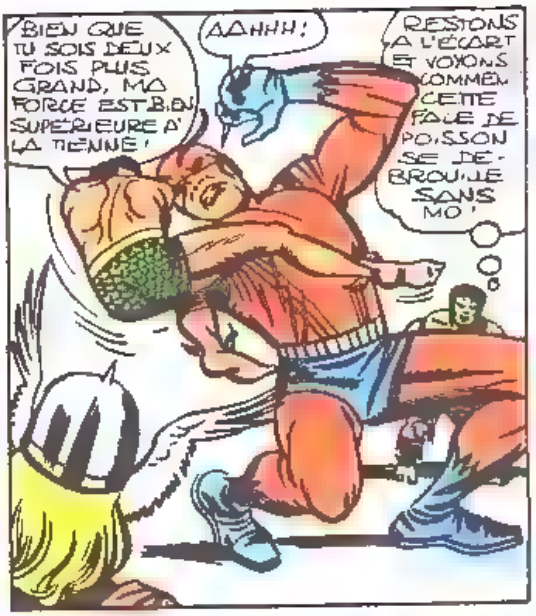
BIEN QUE TU SOIS DEUX FOIS PLUS GRAND, MA FORCE EST BIEN SUPERIEURE A LA TIENNE !
AAHHH !
RESTONS A L'ÉCART ET VOYONS COMMENT CETTE FOLLE DE POISSON SE DÉBROUILLE SANS MOI !

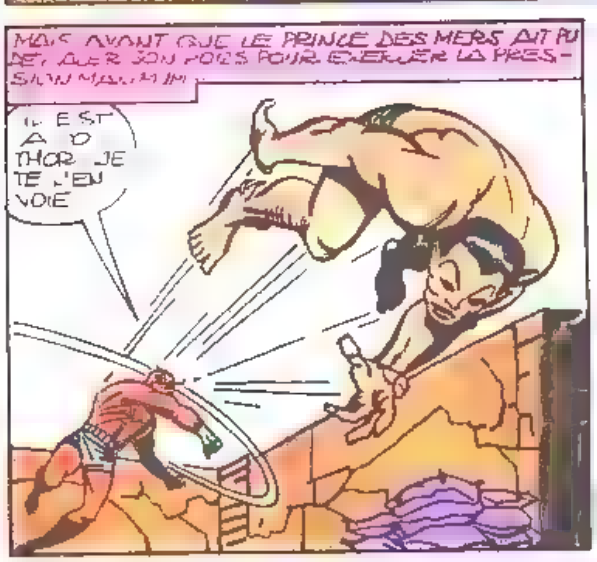
MAIS AVANT QUE LE PRINCE DES MERS AIT PU DÉTACHER SON POING POUR EXÉCUTER LA PRESSION MAXIMUM !
IL EST À TOI THOR JE TE L'EN VOIE

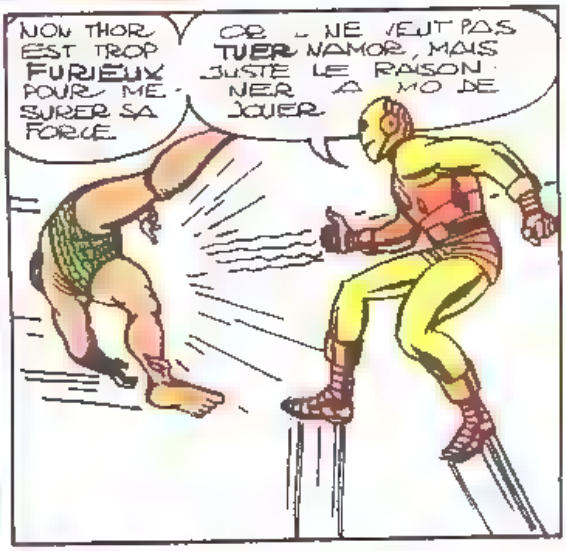
NON THOR EST TROP FURIEUX POUR MESURER SA FORCE
CE NE VEUT PAS TUER NAMOR, MAIS JUSTE LE RAISONNER À MOI DE JOUER

C'EST TA PREMIÈRE ERREUR ! JE N'ATTENDS PAS DE PITIÉ ET N'EN ACCORDE AUCUNE

PRIS PAR SURPRISE, IRON MAN ENCAISSE LE COUP QUI ENDOMMAGE SES SYSTÈMES VITAUX !
WHAM !

IMPOSSIBLE DE CONTINUER ! RÉPARER D'ABORD LA PLAQUE THORACIQUE, SINON JE SUIS PERDU !
FINISSONS EN AVEC CETTE FARCE !
12.

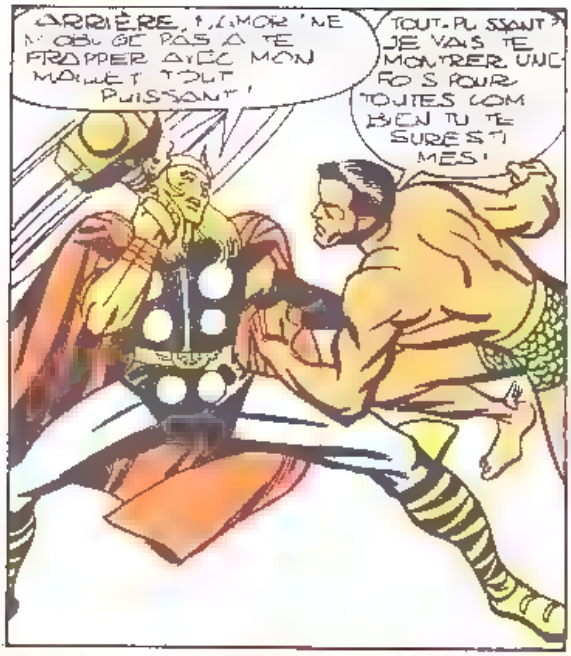
ARRIÈRE, HULK! JE NE VEUX PAS T'OBLIGER À TE FRAPPER AVEC MON MARTEAU TOUT-PUISSANT!
TOUT-PUISSANT? JE VAIS TE MONTRER UNE FOIS POUR TOUTES COMBIEN TU TE SURESTIMES!

TU TE MÉPRENDS GRAVEMENT, THOR! TU PENSES VAINCRE SEUL!
MAINTENANT QUE TU AS PROUVÉ TA VALEUR, JE VAIS TE DONNER UN COUP DE MAIN!

UNE FOIS QUE JE L'AURAI PRIS CE FOURBE, LE RESTE SERA FACILE.
AUCUN ÊTRE VIVANT NE PEUT ARRACHER À LA MAIN DE THOR!

TU N'AS PAS À FAIRE AVEC UN FREMIQUET! JE SUIS HULK ET TOUT M'EST POSSIBLE!

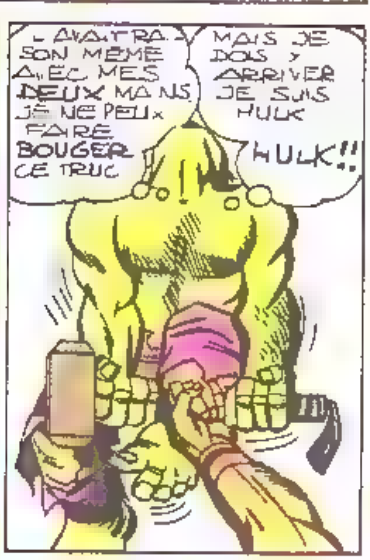
J'AURAI RAISON MÊME AVEC MES DEUX MAINS! JE NE PEUX FAIRE BOUGER CE TRUC!
MAIS JE DOIS Y ARRIVER! JE SUIS HULK!
HULK!!

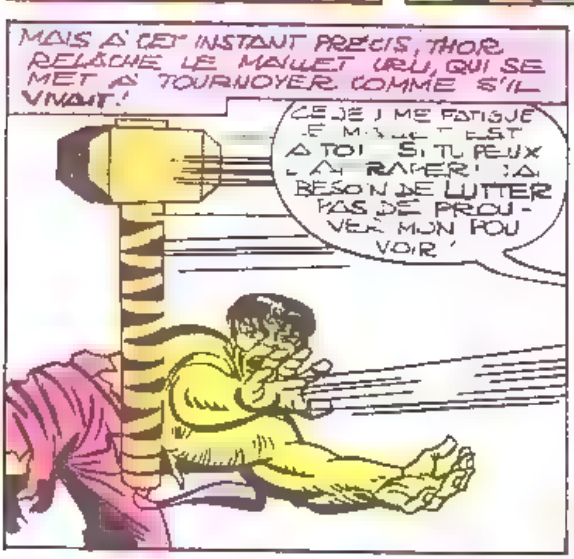
MAIS À CET INSTANT PRÉCIS, THOR RELÂCHE LE MARTEAU URU, QUI SE MET À TOURNOYER COMME S'IL VIVAIT!
CE JEU ME FATIGUE! LE MARTEAU EST À TOI! SI TU PEUX L'ARRACHER! J'AI BESOIN DE LUTTER PAS DE PROUVER MON POUVOIR!

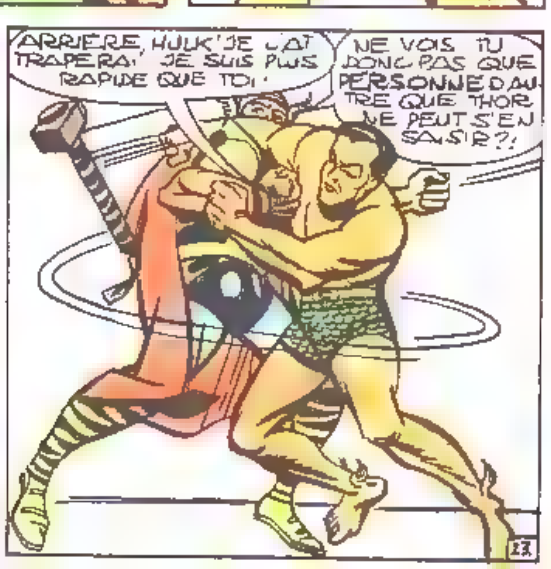
ARRIÈRE, HULK! JE L'AURAI TRAPERA! JE SUIS PLUS RAPIDE QUE TOI!
NE VOIS-TU DONC PAS QUE PERSONNE D'AUTRE QUE THOR NE PEUT S'EN SAISIR?!

À MOI MAILLET ENCHANTÉ !
PERSONNE NE DOIT APPRENDRE QUE JE REDEVIENS LE DR. BLAKE SI LE MAILLET M'ÉCHAPPE DES MAINS PLUS D'UNE MINUTE !
HULK ! OÙ ES-TU ? J'AI BESOIN DE TOI, GROSSE BRUTE
ÉCARTE TOI THOR ! LAISSE-MOI M'OCCUPER DE CE PETIT MONSTRE ARROGANT

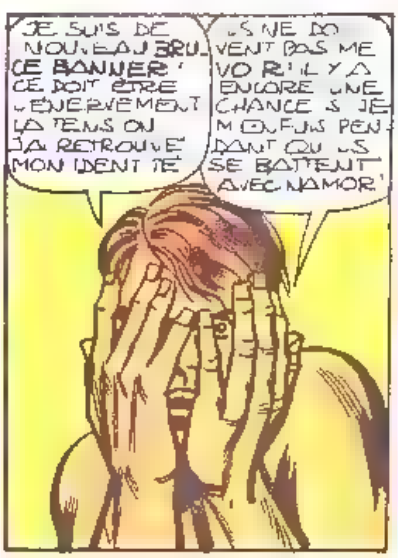

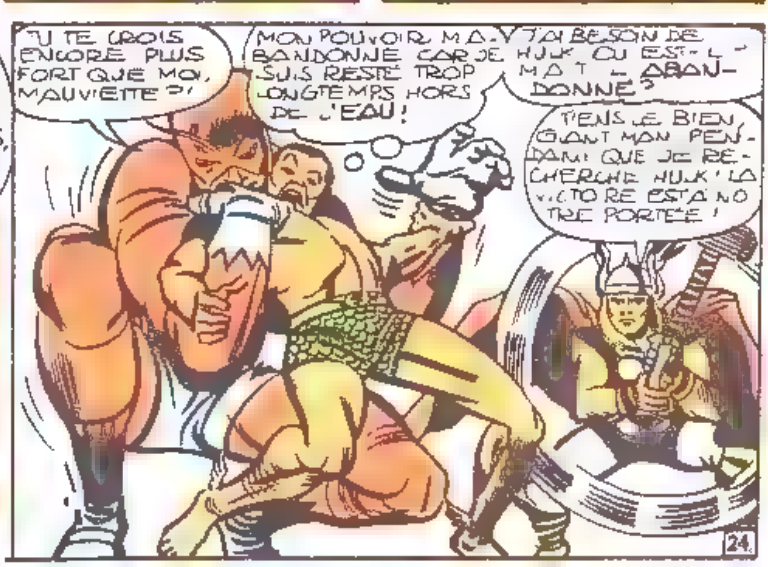

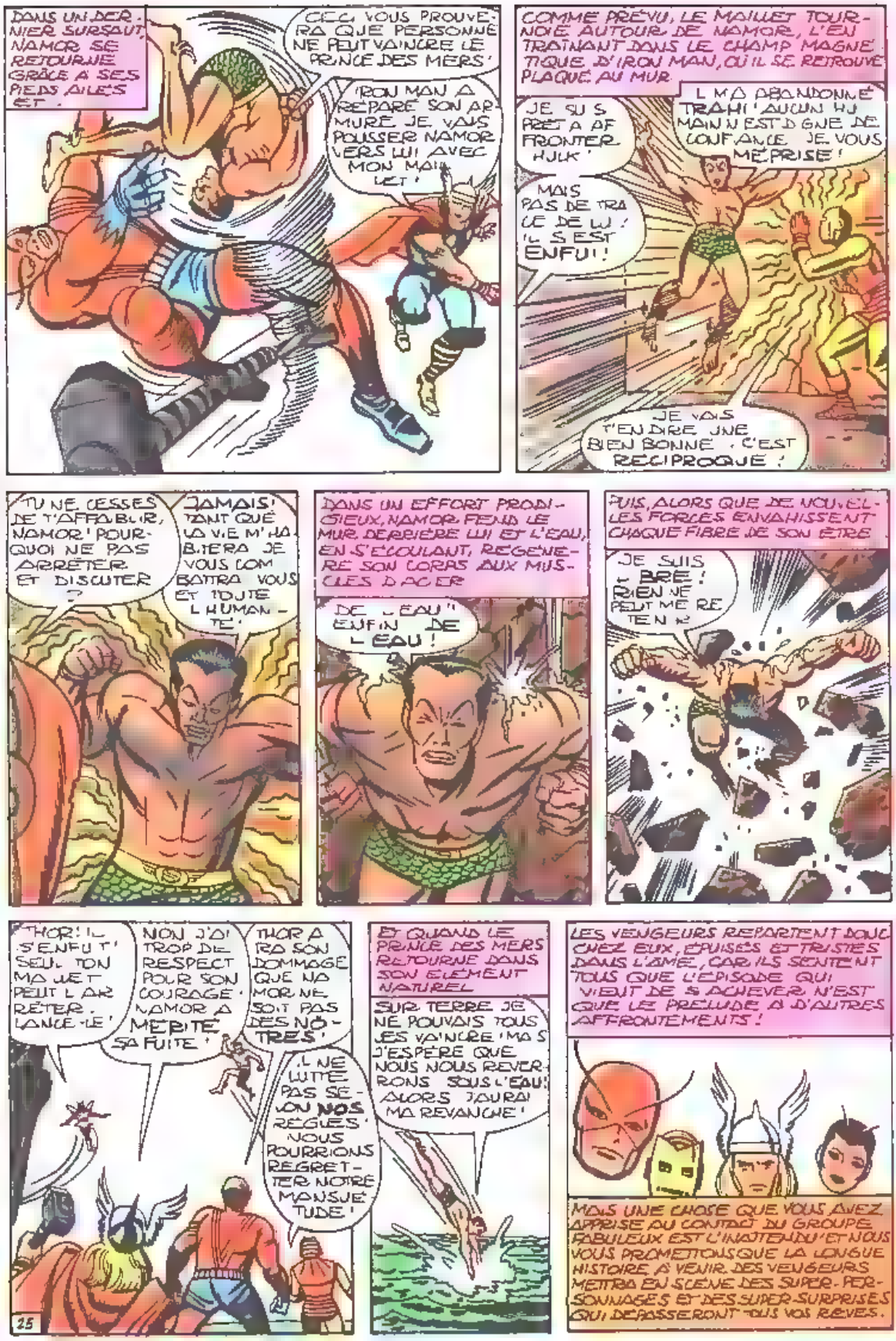
DANS UN DERNIER SURSAUT, NAMOR SE RETOURNE GRÂCE À SES PIEDS AILÉS ET...
CECI VOUS PROUVERA QUE PERSONNE NE PEUT VAINCRE LE PRINCE DES MERS!
IRON MAN A RÉPARÉ SON ARMURE. JE VAIS POUSSER NAMOR VERS LUI AVEC MON MARTEAU!
COMME PRÉVU, LE MARTEAU TOURNOIE AUTOUR DE NAMOR, L'ENTRAÎNANT DANS LE CHAMP MAGNÉTIQUE D'IRON MAN, OÙ IL SE RETROUVE PLAQUÉ AU MUR.
JE SUIS PRÊT À AFFRONTER HULK!
MAIS PAS DE TRACE DE LUI! IL S'EST ENFUI!
IL M'A ABANDONNÉ! TRAHI! AUCUN HUMAIN N'EST DIGNE DE CONFIANCE. JE VOUS MÉPRISE!
JE VAIS T'EN DIRE UNE BIEN BONNE, C'EST RÉCIPROQUE!
TU NE CESSES DE T'AFFAIBLIR, NAMOR! POURQUOI NE PAS ARRÊTER ET DISCUTER?
JAMAIS! TANT QUE LA VIE M'HABITERA JE VOUS COMBATTRAI VOUS ET TOUTE L'HUMANITÉ!
DANS UN EFFORT PRODIGIEUX, NAMOR FEND LE MUR DERRIÈRE LUI ET L'EAU, EN S'ÉCOULANT, RÉGÉNÈRE SON CORPS AUX MUSCLES D'ACIER
DE L'EAU!! ENFIN DE L'EAU!
PUIS, ALORS QUE DE NOUVELLES FORCES ENVAHISSENT CHAQUE FIBRE DE SON ÊTRE
JE SUIS LIBRE! RIEN NE PEUT ME RETENIR!
THOR! IL S'ENFUIT! SEUL TON MARTEAU PEUT L'ARRÊTER. LANCE-LE!
NON J'AI TROP DE RESPECT POUR SON COURAGE. NAMOR A MÉRITÉ SA FUITE!
THOR A TORT DE CROIRE QUE NAMOR NE SOIT PAS DES NÔTRES!
IL NE LUTTE PAS SELON NOS RÈGLES. NOUS POURRIONS REGRETTER NOTRE MANSUÉTUDE!
ET QUAND LE PRINCE DES MERS RETOURNE DANS SON ÉLÉMENT NATUREL
SUR TERRE JE NE POUVAIS TOUS LES VAINCRE! MAIS J'ESPÈRE QUE NOUS NOUS REVERRONS SOUS L'EAU! ALORS J'AURAI MA REVANCHE!
LES VENGEURS REPARTENT DONC CHEZ EUX, ÉPUISÉS ET TRISTES DANS L'ÂME, CAR ILS SENTENT TOUS QUE L'ÉPISODE QUI VIENT DE S'ACHEVER N'EST QUE LE PRÉLUDE À D'AUTRES AFFRONTEMENTS!
MAIS UNE CHOSE QUE VOUS AVEZ APPRISE AU CONTACT DU GROUPE FABULEUX EST L'INATTENDU! ET NOUS VOUS PROMETTONS QUE LA LONGUE HISTOIRE À VENIR DES VENGEURS METTRA EN SCÈNE DES SUPER-PERSONNAGES ET DES SUPER-SURPRISES QUI DÉPASSERONT TOUS VOS RÊVES.
25

MARVEL de A à Z ...

DE MARTINEX A MENTALLO ...

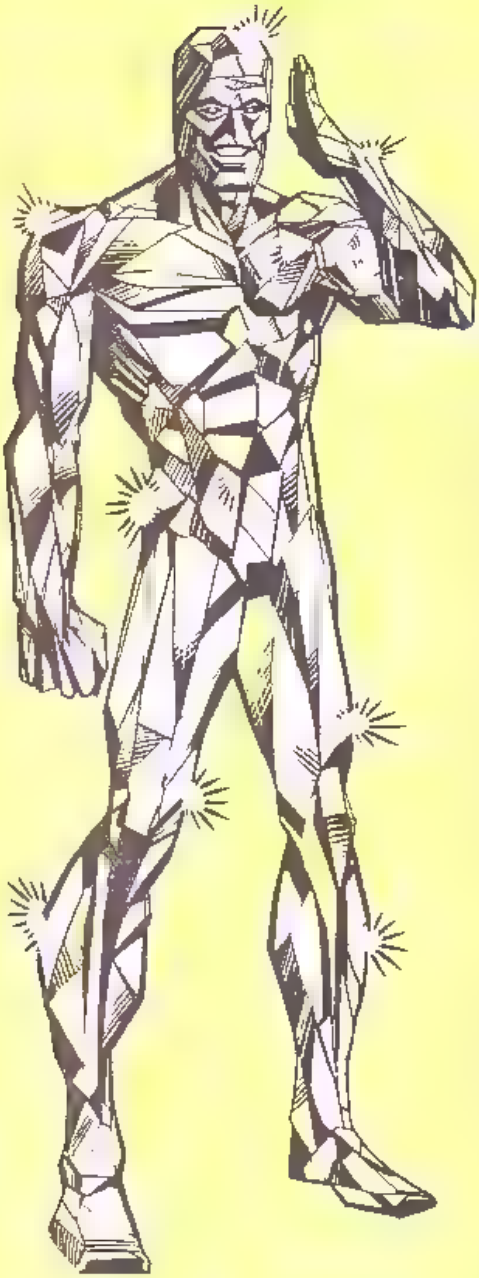

MARTINEX

VERITABLE NOM Martinex

PROFESSION Ex technicien de l'espace aventurier

IDENTITE. Connue du public

STATUT LEGAL Citoyen de la colonie terrienne de Pluton dernier survivant connu

AUTRES NOMS Aucun

LIEU DE NAISSANCE Cerberus Center Pluton

SITUATION DE FAMILLE Célibataire

PARENTS CONNUS. Aucun

GROUPE D'APPARTENANCE Les Gardiens de la Galaxie

BASE D'OPERATIONS. Vaisseau "Freedom's Lady" dernière moitié du 30ème siècle

PREMIERE APPARITION Marvel Super Heroes 18

ORIGINES. Martinex est né en 2988 après J.C. Il est le fils de deux techniciens appartenant à la colonie terrienne installée sur la planète Pluton. Comme pour tous les volontaires qui fondèrent cette colonie, les tissus de Martinex ont été entièrement restructurés à base de silicone de façon à pouvoir supporter le froid intense qui règne sur Pluton. Martinex comme son père travailla à la Pluvian Technica Academy. Lors de l'évacuation de Pluton en 3007 à la suite de l'invasion Badoon, Martinex resta en arrière pour assurer la destruction des complexes technologiques et éviter qu'ils ne tombent entre les mains de l'ennemi. Il fut recueilli par Charlie-27 de la colonie jupitérienne et rejoignit un groupe de survivants des différentes colonies terriennes qui prit le nom de "Gardiens de la Galaxie". Après sa participation à la lutte contre les Badoons qui tentaient d'envahir la Terre, décida de prendre son indépendance.

TAILLE. 1,85 m **YEUX** Noirs

POIDS. 205 kg **CHEVEUX.** Sans

POUVOIRS. Martinex a le pouvoir de créer des sources de chaleur et de froid qu'il projette à partir de ses mains. Son corps est fait d'un isotope très complexe de silicone. La couche externe de sa peau est en cristal et celle de ses mains contient deux impuretés qui transforment l'énergie de son corps en deux rayons de fréquence différente. L'une des fréquences appartient à la partie infrarouge du spectre électromagnétique et produit une forte chaleur. L'autre, celle qui produit le froid, est issue des micro-ondes du spectre qui réduisent l'énergie des objets. Ce pouvoir ne s'applique qu'à des objets très petits de la taille d'une goutte d'eau environ.

Martinex peut obtenir des températures très précises. Par exemple, il peut chauffer une bassine d'eau à la température exacte du corps humain (37°C), ou bien refroidir une pièce à 0°C. Il peut porter la roche au point de fusion, soit 11 000°C, ou provoquer une précipitation de neige carbonique à partir de l'atmosphère de la Terre refroidie à environ —115°C. Ses rayons d'énergie s'alimentent à partir de sa propre énergie, sa production ne peut atteindre son maximum que pendant de courtes périodes. Si l'effort trop, il risque de faire baisser son taux énergétique au-dessous du seuil vital. La distance maximum à laquelle il peut exercer son pouvoir est de 850 mètres.

Martinex se sert de sa main droite pour produire la chaleur et de la gauche pour le froid. Il résiste bien aux effets des températures extrêmes. Le point de fusion de son corps est atteint à 1 370°C et son métabolisme supporte facilement les températures de Pluton qui se situent aux alentours de —270°C. Son corps de silicone a une masse beaucoup plus importante que celle du corps humain. Il peut soulever environ une tonne.

ALIEN RACES (RACES EXTRATERRESTRES)

LES MARVANITES

GALAXIE D'ORIGINE: Inconnue
SYSTEME: Mawnolf
PLANETE: Marvan, 5ème à partir du Soleil
HABITAT: 72% de la surface recouverte d'eau - Climat tempéré
GRAVITE: 0,88 celle de la Terre

ATMOSPHERE: 58% de nitrogène - 24% d'oxygène
POPULATION: 2,5 billions
CARACTERISTIQUES
- **Type:** Semi-humanoïde
- **Yeux:** Deux (sur la tête)
- **Doigts:** Cinq
  Orteils: Cinq
- **Taille moyenne:** 12 mètres
- **Couleur de peau:** Verte

SIGNES PARTICULIERS: Talents psioniques leur permettant d'annuler leur gravité, de se téléporter et de lancer des rafales de force. Vitesse surhumanoïde et invulnérabilité
TYPE DE GOUVERNEMENT: Monarchie théocratique
NIVEAU TECHNOLOGIQUE: Les Marvanites ont une technologie avancée mais qui n'a pas progressé depuis plusieurs eons.
TRAITS CULTURELS: Présomptueux, culturellement stagnants. Pendant des milliers d'années, ils ont exploré l'espace, détruisant les planètes qui n'appliquaient pas leurs idéaux.
PRINCIPAUX REPRESENTANTS: KING SUZERAIN. Les Marvanites qui explorent et détruisent les autres planètes sont appelés Monitors.
PREMIERE APPARITION: MARVEL TWO-IN-ONE ANNUAL 3

LES MEGANS

GALAXIE D'ORIGINE: Voie Lactée
SYSTEME: Mirpel
PLANETE: Méga, 3ème à partir du Soleil
HABITAT: Semi-aride. 63% de la surface recouverte d'eau
GRAVITE: 1,3 celle de la Terre

ATMOSPHERE: 71% de nitrogène, 24% d'oxygène
POPULATION: 2,7 billions
CARACTERISTIQUES:
- **Type:** Mi-reptilien mi-humanoïde
- **Yeux:** Un seul, vision monoculaire
- **Doigts:** Quatre
- **Orteils:** Quatre
- **Taille moyenne:** 1,55 mètre
- **Couleur de peau:** Rouge

SIGNES PARTICULIERS: Néant
TYPE DE GOUVERNEMENT: Militaire
NIVEAU TECHNOLOGIQUE: Vaisseaux interstellaires perfectionnés et armement sophistiqué. "Rayon Energax" qui accroit la force physique mais provoque une mort prématurée.
TRAITS CULTURELS: Belliqueux, fanatiques, esprit de groupe
PRINCIPAUX REPRESENTANTS: Les Seigneurs de la Guerre de Méga
REMARQUES: Depuis des siècles, Méga est engagée dans une guerre contre sa planète jumelle Béta
PREMIERE APPARITION: GODZILLA 12

LES MEKKANS

GALAXIE D'ORIGINE: Voie Lactée
SYSTEME: Korthom
PLANETE: Mekka, 2ème à partir du Soleil

HABITAT: Artificiel, climat tempéré
GRAVITE: 1,02 celle de la Terre
ATMOSPHERE: 78% de nitrogène, 21% d'oxygène
POPULATION: 1,7 billions
CARACTERISTIQUES:
- **Type:** Androïdes mi-humanoïdes
- **Yeux:** Deux
- **Doigts:** Cinq
- **Orteils:** Inconnu
- **Taille moyenne:** 1,95 mètre
- **Couleur de peau:** Inconnue

SIGNES PARTICULIERS: Force surhumanoïde
TYPE DE GOUVERNEMENT: Démocratie
NIVEAU TECHNOLOGIQUE: Très avancé, surtout en robotique
TRAITS CULTURELS: Les Mekkans n'ont aucune curiosité intellectuelle
PRINCIPAUX REPRESENTANTS: Tongo
REMARQUES: La planète était à l'origine peuplée d'humanoïdes appelés "Maanins" qui construisirent les robots Mekkans pour en faire leurs serviteurs. Quand les Maanins furent tués par un virus venu d'une autre planète, les Mekkans prirent possession de la planète
PREMIERE APPARITION: FANTASTIC FOUR 81

LES MEPHITISOIDES

GALAXIE D'ORIGINE: Shi'Ar
SYSTEME: Cyrane Om'ir
PLANETE: Tryl'sart, 3ème à partir du Soleil
HABITAT: Tempéré, villes souterraines
GRAVITE: 1,1 celle de la Terre

ATMOSPHERE: 78% de nitrogène, 21% d'oxygène
POPULATION: 350 millions
CARACTERISTIQUES:
- **Type:** Humanoïde avec des caractéristiques félines
- **Yeux:** Deux
- **Doigts:** Cinq
- **Orteils:** Cinq
- **Taille moyenne:** 1,65 mètre
- **Couleur de la fourrure:** Noire et blanche

SIGNES PARTICULIERS: Vision nocturne, griffes rétractiles, odorat développé
TYPE DE GOUVERNEMENT: Petites colonies indépendantes sous le contrôle de l'Empire Shi'Ar
NIVEAU TECHNOLOGIQUE: Voyages interstellaires
TRAITS CULTURELS: Belliqueux quand il s'agit de défendre leur territoire
PRINCIPAUX REPRESENTANTS: Hepzibah
REMARQUES: Hepzibah fait partie des Starjammers
PREMIERE APPARITION: X-MEN 107

MARVEL GIRL
(STRANGE GIRL)

VERITABLE NOM: Jean Grey
PROFESSION: Aventurière, ex étudiante et ex mannequin, membre de Facteur X
IDENTITE: Secrète
AUTRES NOMS: Aucun
LIEU DE NAISSANCE: Annandale-on-Hudson
SITUATION DE FAMILLE: Célibataire
PARENTS CONNUS: John, son père; Elaine, sa mère; Sara, sa sœur
GROUPE D'APPARTENANCE: Membre fondateur de Facteur-X, ex membre des X-Men
BASE D'OPERATIONS: QG de Facteur-X, New York City, auparavant école pour jeunes surdoués du Professeur Xavier, Salem Center, Westchester County, New York
PREMIERE APPARITION: X-Men 1
ORIGINES: Jean Grey est la fille cadette de John Grey, professeur d'histoire à Bard College à Annandale-on-Hudson, New York, et de sa femme Elaine. Jean avait dix ans lorsque une de ses amies, Annie Richardson, avec qui elle était en train de jouer, fut renversée et tuée par une voiture. L'émotion de Jean fut si forte qu'elle ressentit télépathiquement les dernières émotions d'Annie face à la mort. Ce traumatisme laissa Jean dans un état dépressif profond, d'autant plus qu'elle découvrit que son pouvoir télépathique échappait à son contrôle, ce qui l'obligea à vivre dans un isolement total pour ne pas sombrer dans la folie.

Finalement, un psychiatre envoya chez le professeur Charles Xavier, un mutant doué lui aussi de pouvoirs télépathiques. Xavier révéla à Jean, mais pas à ses parents, qu'elle était une mutante et il la traita pendant plusieurs années. Il dressa des barrières psychiques dans son esprit pour bloquer son pouvoir tant qu'elle n'aurait pas atteint une maturité suffisante pour le maîtriser. Parallèlement, il lui apprit à soulever et manipuler des objets de manière psionique. Quand Xavier estima que Jean maîtrisait suffisamment son pouvoir télékinésique, il conseilla à ses parents de l'inscrire dans sa nouvelle école pour jeunes surdoués. Mais les parents de Jean ignoraient que cette école était en fait une couverture pour les X-Men, une équipe de jeunes mutants entraînés à combattre les mutants dangereux pour l'humanité. Jean Grey devint ainsi le cinquième membre des X-Men sous le nom de Marvel Girl.

Les cinq X-Men d'origine restèrent ensemble pendant plusieurs années. Très vite, Jean Grey et Scott Summers, alias Cyclope, tombèrent amoureux l'un de l'autre, mais mirent un certain temps avant de s'avouer leur passion mutuelle. Quand Xavier comprit qu'il allait devoir s'isoler du monde pour se préparer à contre-attaquer les extraterrestres Z'Nox qui voulaient envahir la Terre, il libéra Jean de ses barrières psychiques; elle était désormais libre d'utiliser ses pouvoirs télépathiques pour aider les X-Men en absence de Xavier. Plus tard, Xavier recruta de nouveaux X-Men, et Jean Grey et quelques-uns de ses compagnons décidèrent de quitter le groupe. Scott Summers, lui, resta dans l'équipe, et son histoire d'amour avec Jean se poursuivit. Peu après sa prise d'indépendance, Jean et certains des nouveaux X-Men furent enlevés par les sentinelles des Steven Lang, et emmenés dans sa station

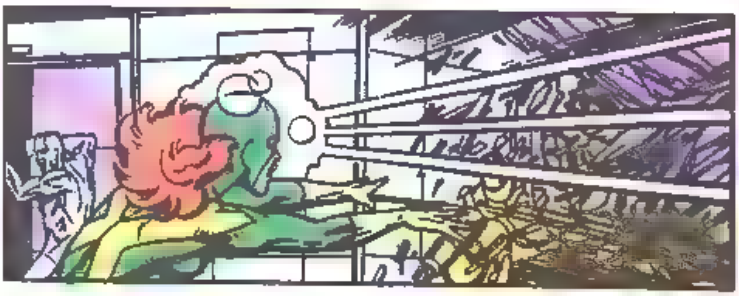

orbitale. Les X-Men réussirent à s'échapper à bord d'une navette spatiale. Mais ils n'étaient pas protégés contre les radiations cosmiques et Jean Grey qui était aux commandes de l'appareil fut mortellement atteinte.

On crut longtemps qu'elle avait succombé à bord de la navette et que son corps avait été investi par le Phénix, une entité extrêmement puissante. L'être qui résulta de cette fusion prit le nom de Phénix et se joignit aux X-Men. Mais l'entraînement de Jean Grey n'était pas suffisant pour contrôler un tel pouvoir. Au début, la force mutante de Jean Grey put contenir le Phénix. Mais peu à peu, le Phénix domina sous l'emprise sadique du Cerveau qui brigua pour elle la place de la Reine Noire à la tête du Club des Damnés. Il exacerba les côtés les plus sombres de l'âme de Jean Grey dont la vraie personnalité fut submergée. Ce fut le processus qui donna naissance au Phénix Noir. Cette entité maléfique causa d'immenses dégâts jusqu'à ce que Jean Grey en reprenne le contrôle et sous ses yeux horrifiés du Cyclope, Phénix-Jean Grey se suicida pour mettre un terme à la folie dévastatrice du Phénix Noir. Plus tard, Cyclope épousa Madelyne Pryor, la sosie de Jean.

Mais récemment on découvrit que Jean Grey n'était pas morte et qu'elle n'était jamais devenue le Phénix. L'entité avait répondu aux appels télépathiques de Jean qui avait pour de mourir dans la navette spatiale. Le Phénix lui promit qu'elle et les X-Men auraient la vie sauve et s'empara de son apparence physique et de sa personnalité pendant qu'elle tombait dans un coma profond. La navette s'abîma dans la baie de New York sans faire de victimes. Jean Grey placée dans une capsule de survie reposa au fond de l'eau pendant plusieurs années. Personne ne remarqua la supercherie tant le Phénix s'était imprégné de la personnalité de Jean. Même le professeur Xavier fut mystifié.

Ce furent les vengeurs qui découvrirent le corps au fond de la baie de New York et la ramenèrent dans le laboratoire des Fantastiques. La libération de sa capsule, Jean Grey fut d'abord incapable de se souvenir de sa rencontre avec le Phénix. Puis elle retrouva peu à peu la mémoire et put raconter son histoire. Elle avait perdu ses pouvoirs télépathiques mais sa force électrokinésique était intacte.

Jean Grey retrouva ses anciens compagnons X-Men : Ange, le Fauve, Cyclope et Iceberg. Elle fut très choquée par la haine anti-mutants qui avait gagné le pays tout entier et apprit avec peine la disparition du professeur Xavier et son remplacement par Magnéto à la tête des nouveaux X-Men. Conscients de la gravité de la situation, les cinq compagnons fondèrent Facteur X, une organisation destinée à aider les mutants.

TAILLE 1,68 m **YEUX** verts
POIDS 50 kg **CHEVEUX** Roux
FORCE Strange Girl possède la force normale d'une femme de sa taille et de son âge qui prend modérément de l'exercice.
POUVOIRS Strange Girl est une mutante douée de pouvoirs électrokinésiques lui permettant de soulever et de manipuler à distance les êtres vivants et les objets. On connaît mal l'étendue actuelle de ce pouvoir mais on sait qu'il a été décuplé depuis son accident dans la navette spatiale.

Strange Girl possédait également des pouvoirs télépathiques grâce auxquels elle sait les pensées d'autrui, projetait les siennes dans l'esprit des autres et paralysait les esprits qui s'opposaient à elle. Son long coma a apparemment eu raison de ce pouvoir.

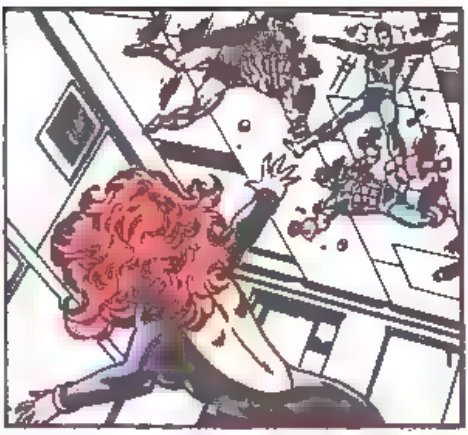

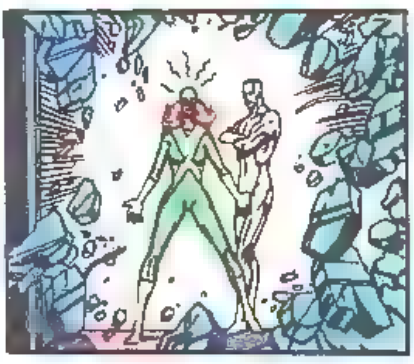

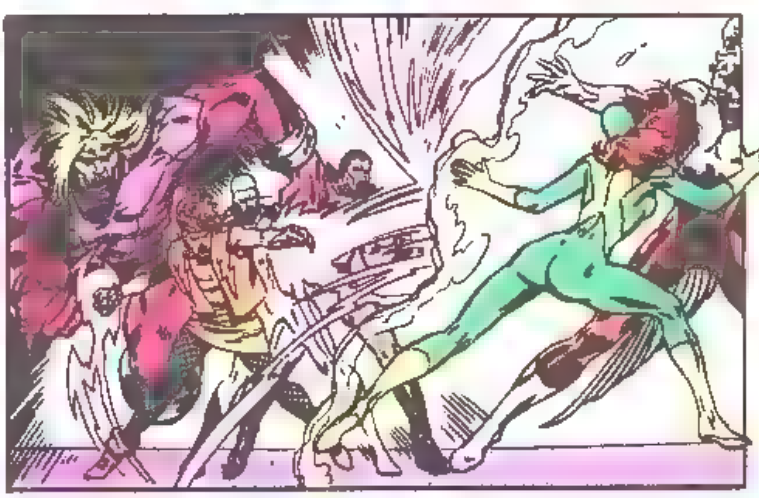

MASTERMIND (LE CERVEAU)

VERITABLE NOM. Jason Wyngarde
PROFESSION: Ex-hypnotiseur, ex-anarchiste
STATUT LEGAL: Citoyen d'origine inconnue sans casier judiciaire
IDENTITE: Secrète
AUTRES NOMS: Aucun
LIEU DE NAISSANCE: Inconnu
SITUATION DE FAMILLE: Célibataire
PARENTS CONNUS: Aucun
GROUPE D'APPARTENANCE: Facteur Trois, première Confrérie des Nouveaux Mutants, candidat rejeté à l'entrée au Cercle Intérieur du Club des Damnés
BASE D'OPERATIONS. Mobile
PREMIERE APPARITION: X-MEN 4

ORIGINES: On ignore tout du passé du Cerveau. Quand Magnéto l'a engagé dans la Confrérie des Mauvais Mutants, il était hypnotiseur dans les foires. Plus récemment, Sebastian Shaw et Emma Frost, les dirigeants du Club des Damnés, lui proposèrent de se soumettre aux tests d'admission dans leur groupe. Pour faire une démonstration de ses pouvoirs, le Cerveau choisit d'altérer psioniquement la personnalité de Jean Grey, la célèbre X-Man connue sous le nom de Phénix, afin de la pousser à briguer la place de reine du Club des Damnés. C'est ainsi qu'il déclencha involontairement le processus d'évolution de Phénix en Phénix Noir. Comprenant qu'il était responsable de la création de cette entité maléfique et qu'il n'avait pas les moyens de la détruire, le Cerveau sombra en état de catatonie et le Club des Damnés rejeta sa candidature. On ignore où il se trouve actuellement.

TAILLE: 1,78 m **POIDS:** 64 kg **YEUX:** Noirs **CHEVEUX:** Poivre et sel

Nota bene: Lorsqu'il fréquentait le Club des Damnés, le Cerveau utilisait ses pouvoirs pour s'embellir. Ses caractéristiques "physiques" étaient légèrement modifiées:

TAILLE: 1,88 m **POIDS:** 86 kg **YEUX:** Gris **CHEVEUX:** Bruns

POUVOIRS: Le Cerveau est un mutant qui a le pouvoir de projeter des illusions. Il peut donner à ses victimes l'impression de voir, d'entendre, de toucher, de sentir ou de goûter des choses qui n'existent pas. Il peut aussi modifier mentalement son apparence, se transformer en mur ou même devenir invisible. Ses illusions, qui peuvent être vues par la population d'une ville entière, sont des créations de l'esprit. Il est donc impossible de les filmer ou de les enregistrer. Cependant, son pouvoir est si fort que même si sa victime sait qu'elle est en présence d'une illusion, elle réagira comme si l'objet était réel.

Le Cerveau n'est pas un athlète et n'a aucune disposition particulière pour le combat.

ARMES: En principe, le Cerveau n'utilise pas d'arme. Néanmoins, pour ensorceler Jean Grey, il se servit d'un piège miniature imaginé par Emma Frost, avec lequel il put projeter l'illusion directement dans le cerveau de Jean Grey, afin qu'elle fût la seule à la voir. Il put aussi surveiller ses pensées, même à de grandes distances.

MAULER

VERITABLE NOM. Brendan Doyle
PROFESSION: Mercenaire
STATUT LEGAL: Citoyen à la double nationalité américaine et britannique, sans casier judiciaire
IDENTITE: Secrète
AUTRES NOMS. Aucun
LIEU DE NAISSANCE: Londonderry, Irlande du Nord
SITUATION DE FAMILLE: Célibataire
PARENTS CONNUS. Aucun
GROUPE D'APPARTENANCE: Aucun
BASE D'OPERATIONS: Mobile
PREMIERE APPARITION: DAREDEVIL 167 (Aaron Soames), DAREDEVIL 178 (Turk Barrett), IRON MAN 156 (Brendan Doyle)

ORIGINES: Le costume de combat dont le nom de code est MAULER (de l'anglais Mobile Armored Utility Laser-guided E-beam Revised) a été conçu par l'industriel Edwin Cord, président de la Cord Conglomerate, pour le compte du Département de la Défense des Etats-Unis. Mais la Défense ne l'a pas acheté car le MAULER ne répondait pas aux normes de sécurité en vigueur. Cord fit faillite, mais entreprit la construction d'un costume de combat similaire et envoya des hommes revêtus de ce costume combattre Iron Man, dans l'espoir d'attirer d'éventuels acheteurs. La démonstration échoua, faisant de plus des victimes innocentes. Cord fut condamné et emprisonné. Il vendit sa compagnie à la Stark International qui relégua le Mauler dans un de ses entrepôts de Long Island. Depuis sa prison, Edwin Cord engagea un mercenaire nommé Brendan Doyle et le chargea de voler le MAULER et d'effacer des ordinateurs de la Stark International tous les renseignements le concernant. Doyle se servit de son ami James Rhodes, ex-mercenaire, aujourd'hui employé à la Stark, pour accéder au MAULER. Mais lors de la bataille qui s'ensuivit avec Iron Man, Rhodes lui barra l'accès aux ordinateurs. Doyle ne voulut pas sacrifier son ami, trahit Cord et s'enfuit avec le MAULER. Depuis, on ignore où sont Doyle et le MAULER.

TAILLE: 1,88 m (sans armure) - 1,95 m (avec armure) **YEUX:** Bleus
POIDS. 95 kg (sans armure) - 160 kg (avec armure) **CHEVEUX:** Roux

POUVOIRS: Brendan Doyle n'a pas de pouvoirs surhumains.

ARMES: Le MAULER est un costume de combat flexible et léger fabriqué dans un métal tissé à l'échelle moléculaire et équipé d'un dispositif électronique, d'un régulateur de température et d'un rembourrage antifrottements. L'arme principale du MAULER est un canon à laser de 600 watts capable de percer une feuille d'acier épaisse de 8 cm en 4 centièmes de secondes. La seconde arme est un pistolet à particules de 400 watts qui fonctionne grâce à une bobine de plasma. Le canon à rayon-E lance de brefs jets d'électrons chargés de TNT (dont la quantité varie avec les conditions atmosphériques). L'armure flexible est montée sur un endosquelette qui imite parfaitement les mouvements du corps humain. Il est commandé par un ordinateur incorporé et des capteurs placés dans le rembourrage. L'ensemble des fonctions est activé par un dispositif de capteurs solaires répartis dans tout le costume et alimentant constamment les batteries.

Le MAULER accroît la force de son porteur de 50%. Il est équipé de micro-turbines électriques qui lui permettent de voler à 2000 km/heure et à des altitudes dépassant 24 km. Il dispose d'un équipement complet de survie grâce auquel son porteur peut tenir 3 jours et demi dans une atmosphère hostile.

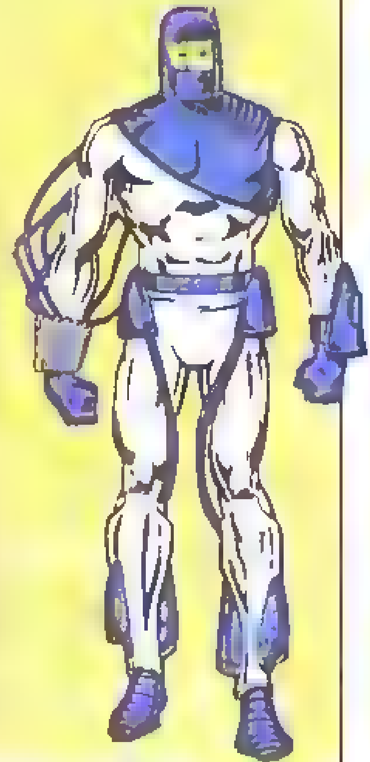

MAXIMUS

VERITABLE NOM: Non révélé
PROFESSION Sans
STATUT LEGAL Citoyen d'Attilan
IDENTITE Secrète
AUTRES NOMS: Maximus le Fou
LIEU DE NAISSANCE Ile d'Attilan, océan Atlantique
SITUATION DE FAMILLE Célibataire
PARENTS CONNUS. Agon, son père décédé, Rynda, sa mère décédée, Flèche Noire son frère, Gorgone, Triton, Karnak, Méduse, Crystal, ses cousins
GROUPE D'APPARTENANCE Famille royale des Inhumains, chef des Mauvais Inhumains
BASE D'OPERATIONS Attilan, face bleue de la Lune
PREMIERE APPARITION: FANTASTIC FOUR 47
ORIGINES. Maximus est le fils cadet de deux célèbres généticiens d'Attilan. Agon, président du Conseil des Généticiens, et Rynda, directrice du Centre de Soins Prénataux. Tout jeune, Maximus fut exposé à des radiations de Térajogène, une substance qui modifie l'ADN des chromosomes. Lorsqu'il arriva à l'adolescence, des pouvoirs psioniques apparurent, mais il les dissimula soigneusement. En revanche, il ne put cacher son tempérament asocial. Son frère, Flèche Noire, le surprit en train de pactiser avec un émissaire des Krees, les extraterrestres responsables de l'origine des mutations génétiques des Inhumains.

En tentant de retenir l'émissaire ennemi pour que le Conseil puisse l'interroger, Flèche Noire utilisa son pouvoir — qu'on avait jusqu'alors éphémère — un cri supersonique qui précipita le vaisseau krée sur la Terre qu'il s'écrasa dévastateur sur le parlement et tuant plusieurs membres du Conseil des Généticiens dont les parents de Flèche Noire. Les vibrations de la voix de Flèche Noire affectèrent aussi Maximus et neutralisèrent ses pouvoirs naissants, troublant un peu plus un psychisme déjà fragile.

Peu après, Flèche Noire monta sur le trône et Maximus tenta de le renverser. Il faillit réussir à plusieurs reprises grâce à ses pouvoirs psioniques qui refaisaient peu à peu surface. Depuis, Maximus passe alternativement d'un état de démence inoffensive à des moments de lucidité cruelle.

TAILLE 1,80 m **YEUX** Bleus
POIDS 82 kg **CHEVEUX.** Noirs

POUVOIRS Maximus est un inventeur génial qui possède un pouvoir psionique de coercition sur ses victimes. Malgré son état de folie latente, il a d'excellentes connaissances en mécanique et en physique, ce qui lui permet d'élaborer des machines complexes à partir de matériaux simples et qui ont souvent des effets extraordinaires (voir Armes).

Le pouvoir psionique de Maximus lui permet, dans ses moments de lucidité, d'imposer sa volonté à autrui par une simple concentration. Il projette une énergie psionique qui embrume l'esprit de sa victime dont il peut ensuite dicter les pensées et les actes. Il peut soumettre plusieurs personnes à la fois dans un rayon de 600 mètres. Maximus exerce un contrôle total sur les êtres peu évolués, tels que les Primitifs Alpha. Dans certains cas, le pouvoir de Maximus peut causer une amnésie passagère.

ARMES. A partir d'objets communs et inoffensifs, Maximus a créé toute une série d'armes et de machines, notamment un "atmo-pistolet", des projecteurs de champ de force, des transformateurs d'énergie psychique, et des androïdes.

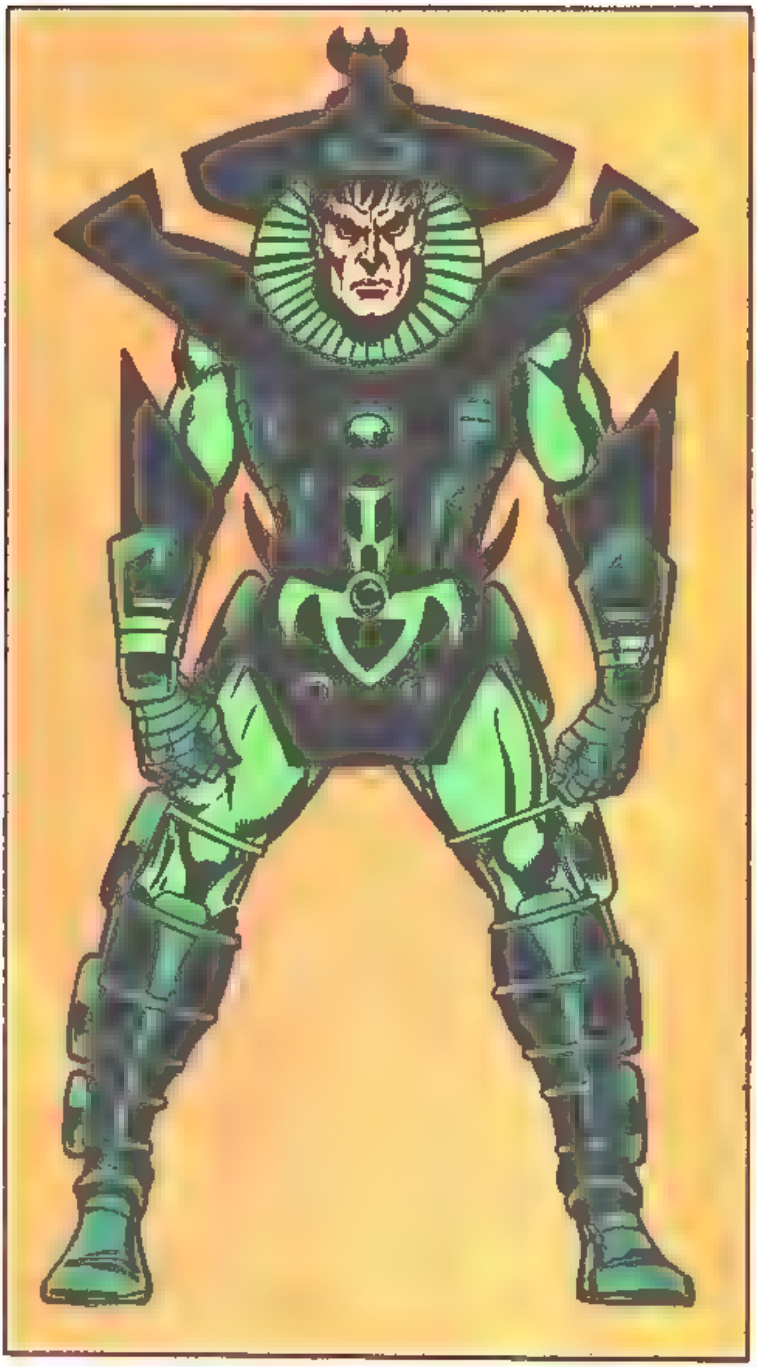

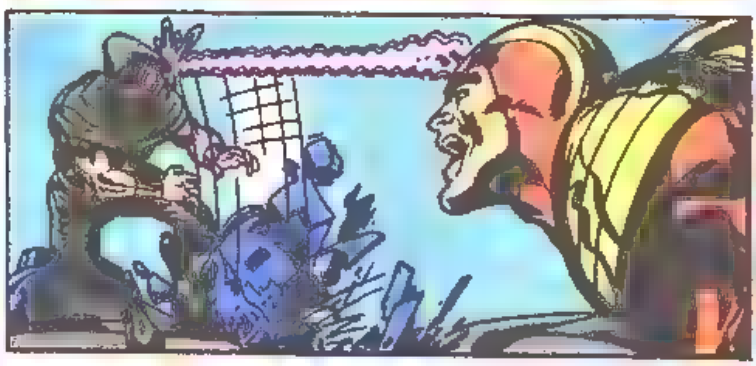

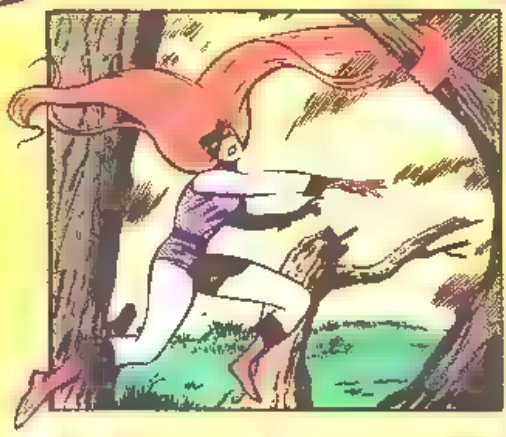

MEDUSA

VERITABLE NOM: Médusalith Amaquelin

PROFESSION: Interprète de la cour

STATUT LEGAL: Citoyenne d'Attilan

IDENTITE: Secrète

AUTRES NOMS: Madame Médusa

LIEU DE NAISSANCE: Ile d'Attilan, océan Atlantique

SITUATION DE FAMILLE: Mariée

PARENTS CONNUS: Quelin (son père), Ambur (sa mère), Crystal (sa sœur), Karnak, Gorgons, Triton (ses cousins), Flèche Noire (son mari), Pietro Maximoff (son beau-frère), Luna (sa nièce)

GROUPE D'APPARTENANCE: Famille Royale des Inhumains, ex-membre des Terrifics et des Fantastiques

BASE D'OPERATIONS: Attilan, sur la Face Bleue de la Lune

PREMIERE APPARITION: Fantastic Four 36 (France) Marvel 8,

ORIGINES: Médusa est l'aînée des deux enfants de Quelin et Ambur, des nutritionnistes inhumains. Son père est le frère de Rynda, la femme d'Agon, roi des Inhumains. Médusa est donc considérée comme membre à part entière de la famille royale. Quand elle était toute jeune, ses parents l'exposèrent au Tératogène, et bientôt elle vit naître en elle certains pouvoirs. Plus tard, encore adolescente, elle rendit visite à son cousin Flèche Noire dans sa cellule imperméable et apprit à communiquer avec lui par signes. Un lien privilégié s'établit entre eux qui se mua bientôt en amour lorsque Flèche Noire put enfin sortir de sa cellule à l'âge de 18 ans. Peu après, Médusa quitta le grand refuge des Inhumains. Amnésique, elle erra à travers l'Europe jusqu'à ce que les Terrifics la prennent sous leur protection. Puis des membres de la famille royale la localisèrent et l'aidèrent à retrouver la mémoire. Après un bref séjour chez les Fantastiques, où elle remplaça l'Invisible, Médusa choisit de rester auprès de Flèche Noire, qu'elle a épousé récemment, accédant ainsi au rang de Reine des Inhumains. Actuellement, elle attend un enfant.

TAILLE: 1,80 m **YEUX:** Verts

POIDS: 60 kg **CHEVEUX:** Roux

POUVOIRS: La chevelure de Médusa, longue et épaisse, se sépare en mèches possédant chacune une très grande force de tension et d'élasticité. Leur résistance est comparable à celle d'un fil de fer de la même épaisseur. Grâce à son pouvoir psychokinésique, Médusa peut animer ses cheveux dont elle se sert alors pour exécuter de nombreuses tâches. Au repos, ils mesurent 183 cm, et lorsqu'ils entrent en action, ils doublent leur taille en ne perdant que 25% de leur force de tension. Une mèche de 60 cm peut porter 3 kg, une boucle 340 kg, et l'ensemble de la chevelure jusqu'à 1500 kg.

Médusa contrôle ses cheveux comme une infinité de fins appendices. Un champ psionique imprègne ses cellules capillaires, dont la structure génétique est modifiée. En se concentrant, elle peut les faire claquer dans l'air comme un fouet (la pointe se déplace alors à la vitesse du son), ou les faire tournoyer à la manière d'un ventilateur. Elle peut s'en servir de corde pour ligoter les gens ou saisir des objets trop lourds (ce n'est pas son cuir chevelu qui supporte le poids de l'objet, mais la force psionique courant le long de ses cheveux). Ses cheveux peuvent aussi lui servir à des opérations très délicates comme crocheter une serrure ou enfiler une aiguille, ainsi qu'à l'accomplissement de mouvements complexes, comme battre un jeu de cartes. Bien qu'ils soient dépourvus de nerfs, les cheveux de Médusa sont "sensibles" au travers du champ psionique. Jusqu'à présent, Médusa n'a pas manifesté de pouvoir psychokinésique autre que celui de ses cheveux. On ignore si elle est capable de manipuler d'autres substances de même nature.

MENTALLO

VERITABLE NOM: Marvin Flumm
PROFESSION: Criminel professionnel
STATUT LEGAL: Citoyen des Etats-Unis avec casier judiciaire
IDENTITE: Connue des autorités
AUTRES NOMS: Aucun
LIEU DE NAISSANCE: Watford City, Dakota du Sud
SITUATION DE FAMILLE: Célibataire
PARENTS CONNUS: Aucun
GROUPE D'APPARTENANCE: Ex agent du SHIELD, ex-leader de HYDRA, fréquemment allié à Fixer
BASE D'OPERATIONS: Mobile
PREMIERE APPARITION: Strange Tales 41
ORIGINES: Les pouvoirs télépathiques de Marvin Flumm se manifestèrent dès adolescence. Mais d'un naturel peu ambitieux, Flumm se contenta longtemps d'un poste de vendeur de chaussures. Par la suite, ses pouvoirs furent remarqués par Niles Nordstrom, le directeur de l'ESP, une division du SHIELD qui l'engagea et lui apprit à développer ce don.

Désormais conscient de sa puissance, Flumm fit le projet de prendre le contrôle du SHIELD, mais Nordstrom s'en aperçut et Flumm dut prendre la fuite. Il avait tout de même réussi à prendre un costume de combat du SHIELD et un équipement télépathique. Sous le nom de Mentallo, il s'allia avec Norbert Eberson, alias Fixer, et organisa un raid contre le Q.G. du SHIELD à Manhattan qui allait réussir. Pendant quelques temps, les deux complices servirent dans la garde du SHIELD, puis s'échappèrent et grâce à Fixer qui avait des contacts à l'HYDRA, ils furent engagés dans l'HYDRA de la côte est récemment fondée par Silvermane. Plus tard, on les retrouve tramant un complot contre le Président des Etats-Unis avec la complicité de Deathlok.

Puis l'HYDRA leur demanda de dépanner Computrex, un ordinateur pirate. En effet, l'HYDRA avait besoin des renseignements du SHIELD sur le Microverse car à l'époque le tyran du Microverse, le Baron Karza, contrôlait une action de l'HYDRA. Lorsque Computrex fut détruit par les Micronautes des mercenaires du Microverse, Mentallo et Fixer les poursuivirent mais Mentallo fut attaqué par Rann, leur commandant qui lui arracha son casque télépathique, Rann et son robot Biotor harcelèrent Mentallo pour le soutirer des informations, mais ce dernier, sous le choc, tomba dans le coma. Il fut pris par le SHIELD mais le Professeur Anthony Power réussit à le remettre au Professeur Charles Xavier dans l'espoir que celui-ci pourrait le guérir. L'état de santé actuel de Mentallo ainsi que ses activités ne sont pas connus.

TAILLE: 80 m **YEUX:** Marron
POIDS: 80 kg **CHEVEUX:** Noirs
FORCE: Mentallo possède la force normale d'un homme de sa corpulence qui pratique peu d'exercice.
SUPER-POUVOIRS CONNUS: Mentallo possède des pouvoirs télépathiques limités qu'il amplifie grâce à des appareils scientifiques. Il peut lire la pensée d'autrui dans un rayon de 8 km, projeter ses propres pensées, et contacter trois esprits à la fois. En se concentrant, il peut projeter des images visuelles auxquelles il donne parfois l'illusion de la réalité. Pour sonder les objets, il envoie de l'énergie psionique et décrypte les ondes qui lui sont renvoyées. Il peut déterminer de manière très précise, dans un rayon de 300 mètres, la dimension et la forme d'un objet qu'il ne voit pas.
FAIBLESSE: Mentallo a du mal à analyser les objets en mouvement. Il est incapable de percer la pensée d'autres télépathes. Il porte un casque qui le protège des attaques psioniques très douloureuses pour lui.

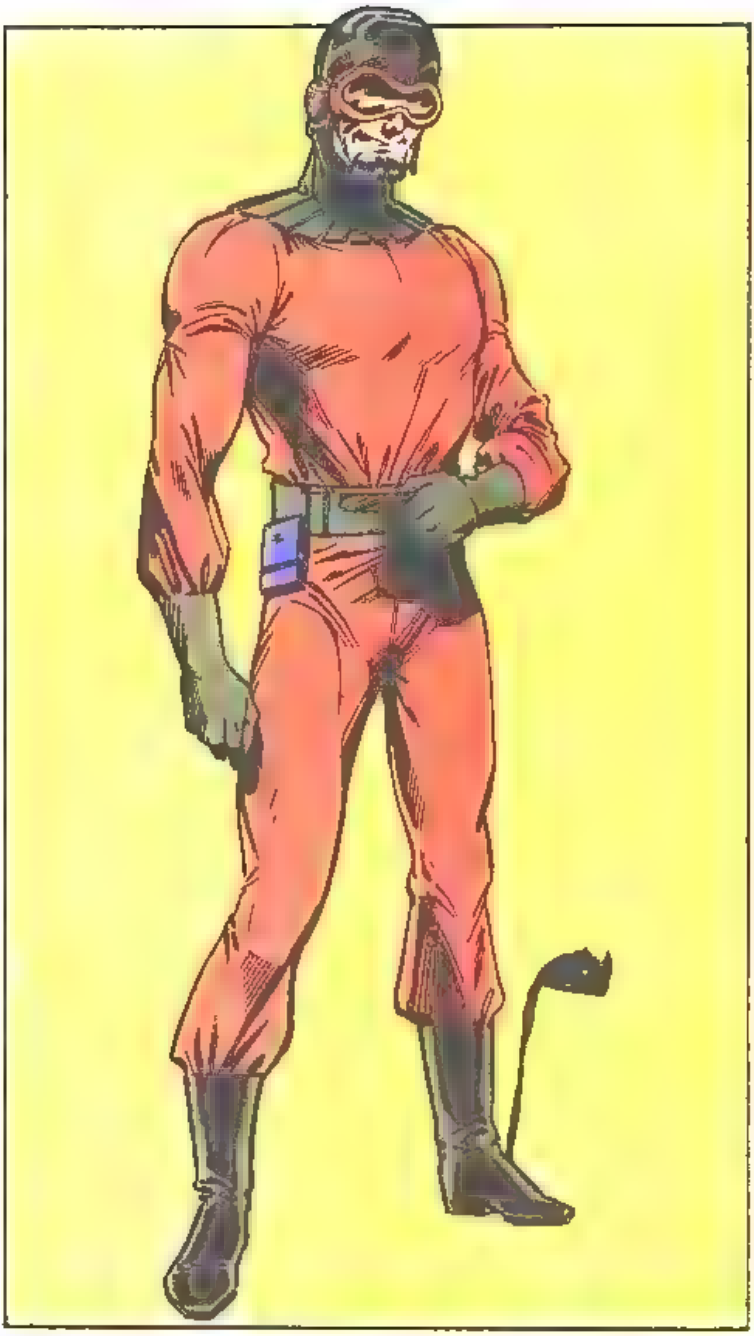

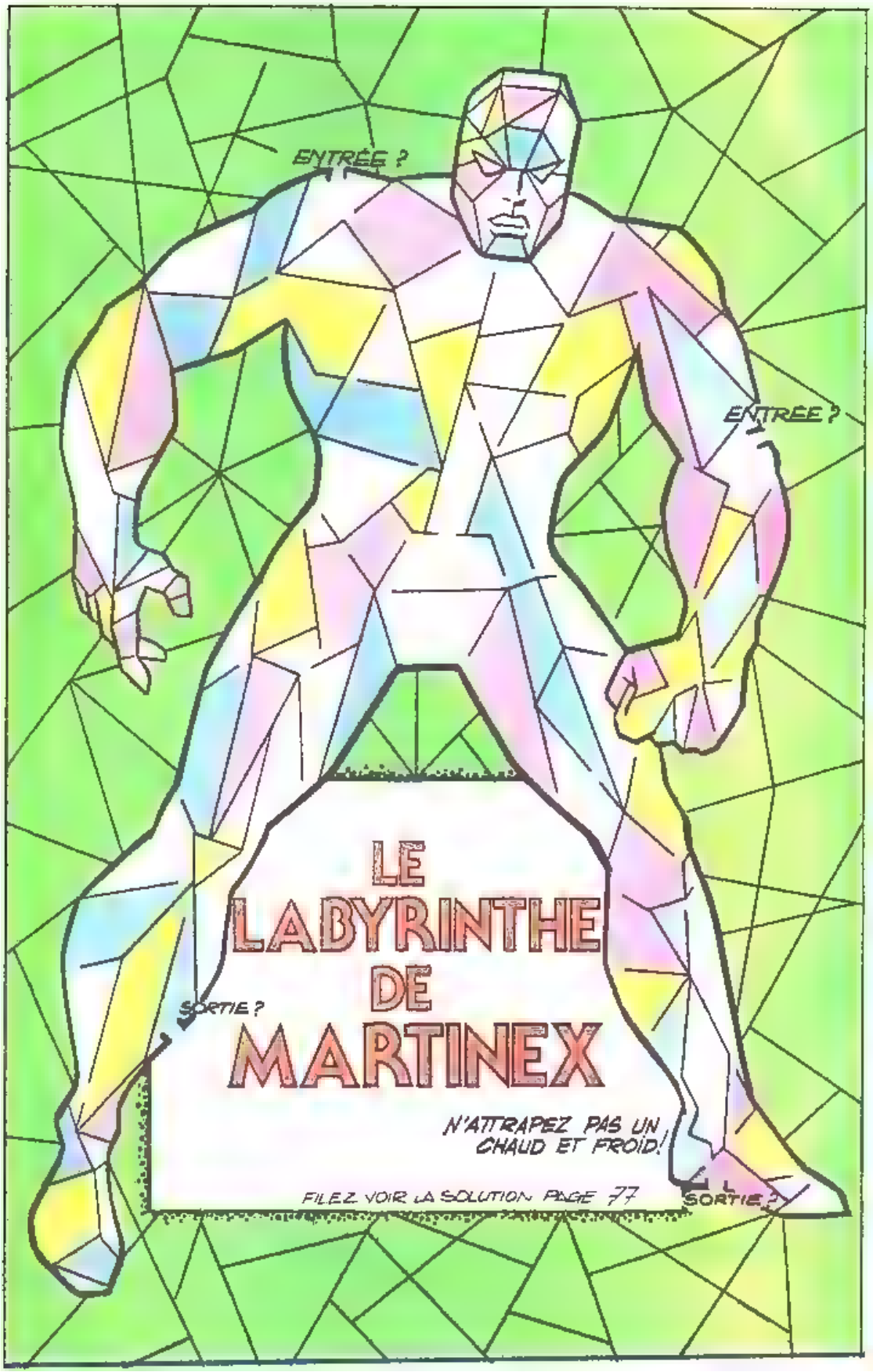
ENTRÉE ?
ENTRÉE ?
LE LABYRINTHE DE MARTINEX
SORTIE ?
N'ATTRAPEZ PAS UN CHAUD ET FROID!
FILEZ VOIR LA SOLUTION PAGE 77
SORTIE ?

POURQUOI LES ORTIES PIQUENT-ELLES?

L'ortie est une belle plante dont la tige et les feuilles sont couvertes de petits poils creux presque invisibles. Une petite boule élastique, placée en dessous, contient du poison. Un leger effleurement suffit à briser la pointe du poil qui perce la peau et libère un liquide urticant, et l'on a la sensation d'avoir été piqué par une multitude de petites aiguilles.

Mais cette plante désagréable est aussi utile. En Asie, on fabrique, avec les fibres, de solides tissus.

© 1980 by Zuidnederlandse Uitgeverij N.V.
Extrait du livre "101 questions et réponses" paru chez les Editions Chantecler, France

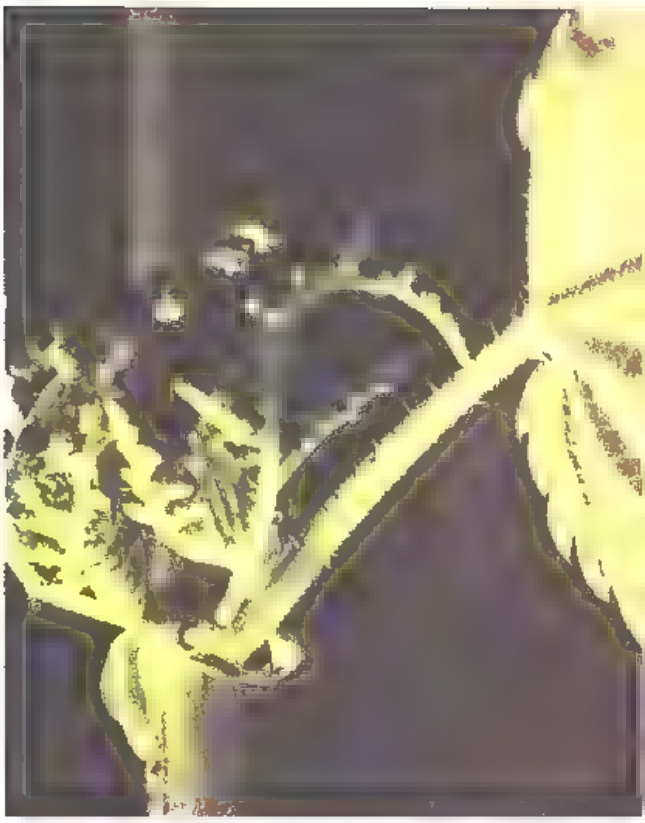

Sur les feuilles et les tiges de l'ortie, poussent de petits poils en forme d'aiguille

MARVEL DE A à Z VOLUME 3

DE ETERNALS A IMPERIAL GUARD

BON DE COMMANDE

Veuillez me faire parvenir:	Prix unitaire	Quantité	Total F
- MARVEL UNIVERSE 2	35,00 F		
- MARVEL UNIVERSE 3	35,00 F		
		+ frais d'envoi *	F
		TOTAL	F

* Frais d'envoi 1 albi 10F - 2 albi 15F - 3 albi 18F

LES ALBUMS VOUS SERONT EXPEDIES DES RECEPTION

Je joins à ma commande.
☐ chèque bancaire
☐ chèque postal
☐ mandat-lettre ou carte

NOM
Prénom
Age.
Adresse: N
Rue
Localité
Code postal

A retourner à **SEMIC FRANCE** 6 rue Emile-Zola - 69288 LYON Cedex 02

CCP Lyon 424-87 F

LES PIONNIERS DE L'IMPOSSIBLE

JESS OWENS 6 records en 46 minutes 1935

SON PLUS SURPRENANT EXPLOIT PARMI TOUTES SES FABULEUSES PERFORMANCES JESS OWENS, UN NOIR AMÉRICAIN, L'A ACCOMPLI LE 25 MAI 1935 À ANN ARBOR (MICHIGAN)

IL A COURU 100 YARDS EN 9"4 SAUTÉ EN LONGUEUR 8,13m (BOND INÉGALÉ JUSQU'EN 1960) PUIS FAIT TOMBER LES TEMPS MONDIAUX DES 220 YARDS ET 200 MÈTRES D'ABORD EN LIGNE PUIS AVEC HAIES

CE DESCENDANT D'ESCLAVES QUI TRAVAILLAIENT DANS LES CHAMPS DE COTON DE L'ALABAMA, ISSU D'UNE FAMILLE DE 11 ENFANTS, RAMENA 4 MÉDAILLES D'OR DES JEUX OLYMPIQUES DE BERLIN EN 1936

BIEN QUE SOUFFRANT D'UNE LÉSION DORSALE IL A BATTU 5 RECORDS DU MONDE ET EN A ÉGALÉ UN 6e... LE TOUT EN 46 MINUTES

FUMEUR IMPÉNITENT, IL EST MORT À 66 ANS, EN MARS 1980 D'UN CANCER

1

JAVELOT - "à l'espagnol" 1956

7 OCTOBRE 1956 UN CULTIVATEUR BASQUE DE 49 ANS FÉLIX ERASQUIN MET EN ÉMOI LE MONDE DE L'ATHLÉTISME...

SIX SEMAINES AVANT LES JO IL VIENT DE PULVÉRISER LE RECORD MONDIAL DU LANCER DE JAVELOT EN ADOPTANT UN STYLE RÉVOLUTIONNAIRE TOURNOYANT POUR PRENDRE DE L'ÉLAN, À LA MANIÈRE DES DISCOBOLES, IL PROJETTE L'ENGIN À L'AVEUGLETTE ET AUX RISQUES DE L'ENVIRONNEMENT!

IL RÉALISE 74,32m À BARCELONE, MAIS CERTAINS DE SES JETS "SALVAGES" FRÔLENT LES 100m ET MANQUENT DE FAIRE DES VICTIMES DANS LA FOULE

LE NORVÉGIEN DANIELSON ET LE FINLANDAIS LAARSONEN CRÉDITÉS RESPECTIVEMENT DE 91,45m ET 93,52m, ADOPTENT CETTE MÉTHODE DITE "ESPAGNOLE" QUI IMPLIQUE LE SAVONNAGE DE LA MAIN, POUR UNE MEILLEURE "GLISSE" DU JAVELOT

ALARMÉE, LA FÉDÉRATION INTERNATIONALE DE L'ATHLÉTISME AMATEUR, RÉUNIE D'URGENCE, PASSE OUTRE SA PROPRE RÉGLEMENTATION QUI PRÉVOIT UN PRÉAVIS D'UN AN POUR TOUTE MODIFICATION, ET PROSCRIT LA "ROTATION ESPAGNOLE"

À MELBOURNE, LE MÊME DANIELSON DEVINT CHAMPION OLYMPIQUE ET RECORDMAN DU MONDE EN LANÇANT LE JAVELOT À 85,71m DANS UN STYLE TRÈS ACADÉMIQUE!

2

SUMO - des lutteurs qui font le poids

CES GROS HOMMES SONT ANCESTRALEMENT CONSIDÉRÉS AU JAPON COMME DES ATHLÈTES. CE SONT LES LUTTEURS DE SUMO, DISCIPLINE SPORTIVE DÉJÀ PRATIQUÉE AVANT JÉSUS CHRIST

ILS SUBISSENT UN ENTRAÎNEMENT RIGOUREUX ET SOUVENT DANGEREUX. ILS COMMENCENT À 4h DU MATIN À JEÛN JUSQU'À MIDI OUOU D'ÉTONNANTS ENSUITE QUE CERTAINS LUTTEURS AIENT UN APPÉTIT D'OGRE "YOKOBAYAMA, PAR EXEMPLE, AVALA 32 BOLS DE NOUILLES EN UN REPAS!

LES JAPONAIS LEUR PORTENT UN INFINI RESPECT, NE SERAIT-CE QUE POUR LEUR POIDS: PLUS DE 180 kg POUR CERTAINS D'ENTRE EUX.

LES LUTTEURS DE SUMO "RACCROCHENT" GÉNÉRALEMENT À 30 ANS, ET BEAUCOUP MEURENT AVANT 60...

HORS LES JAPONAIS, RARES SONT CEUX QUI "PERCENT" DANS LE SUMO SEUL EN 1932, UN HAWAIIEN, JESSE KUHIKALIA REMPORTA LE CHAMPIONNAT SUPRÊME. IL PRATIQUE ENCORE À 35 ANS PASSÉS

AUSSI SONT-ILS BIEN PAYÉS, JUSQU'À 500 000 F PAR AN POUR CERTAINS.

3

LES PIONNIERS DE L'IMPOSSIBLE

PELÉ - l'exploit permanent - 1958

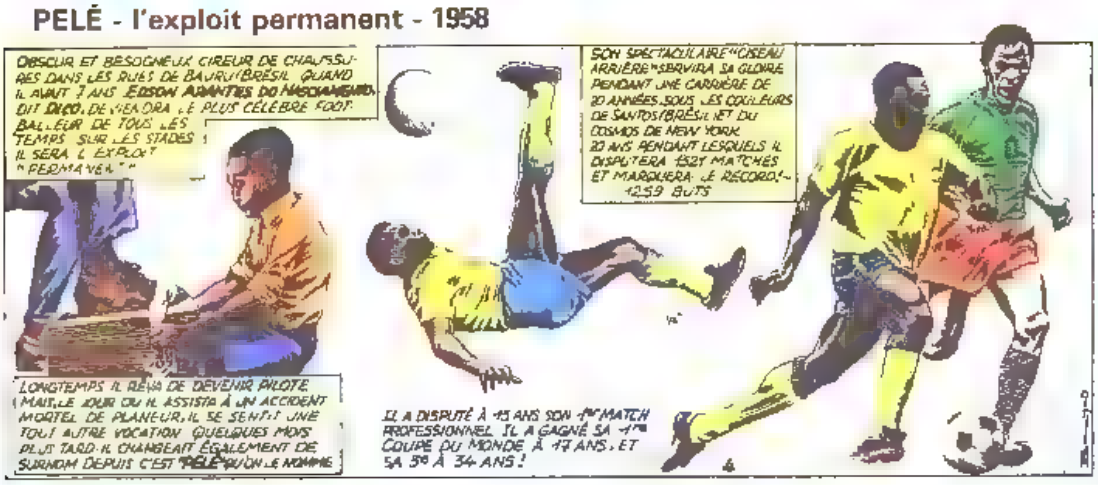

BEAUCHÊNE - planche à voile au Cap Horn - 1978

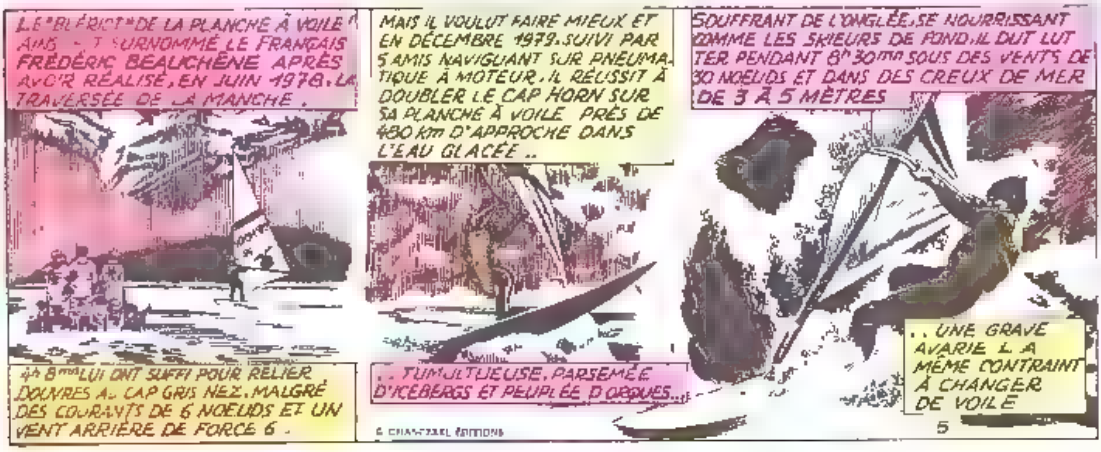

PIGGOT - super jockey - 1948

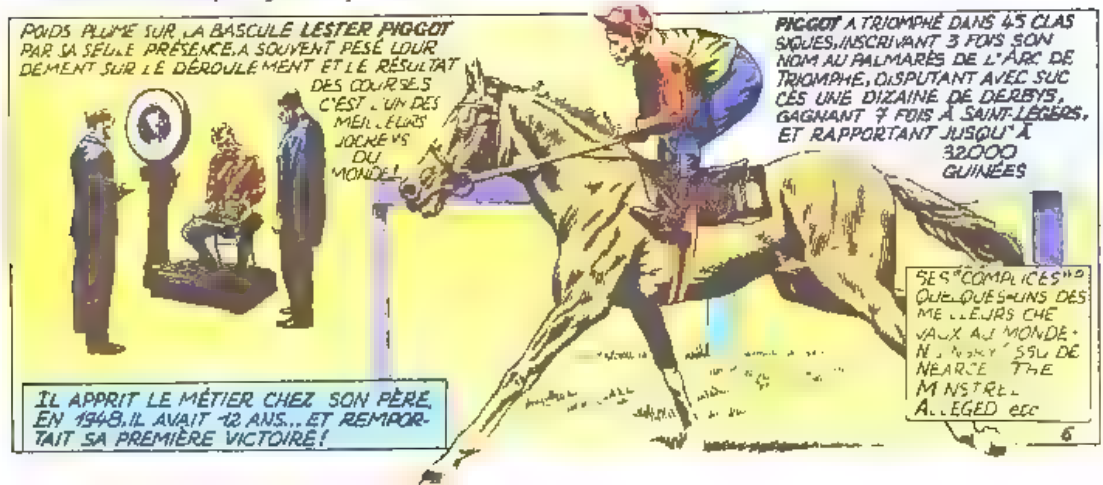

LA MER

Mers et océans recouvrent 70% de notre planète L'Atlantique, le Pacifique, l'Ocean Indien et l'Océan Arctique forment une masse continue interrompue par les continents et les îles

LES OCEANS

Nom	Superficie (moins les mers)	Profondeur moyenne
Océan Pacifique	165 384 000 km²	4 000 mètres
Océan Atlantique	82 217 000 km²	3 300 -
Océan Indien	73 481 000 km²	3 800 -
Océan Arctique	13 986 000 km²	1 500 -

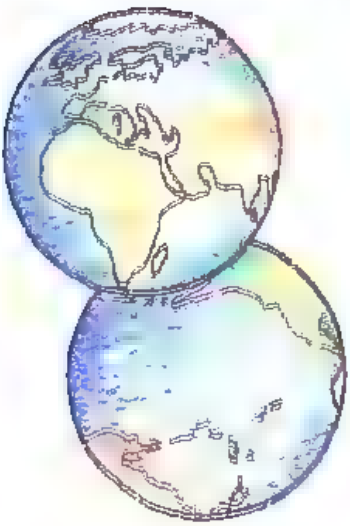

Le Pacifique qui est le plus étendu des océans, recouvre un tiers de la Terre. Il atteint sa plus grande largeur entre Panama et la Malaisie: 1770 km.

L'EAU SALEE

L'eau salée comprend 96% d'eau pure, environ 3% de sel plus 80 autres éléments dont l'or. Les plus abondants sont les suivants:

sulfate	bromure
magnésium	boron
calcium	strontium
potassium	fluor
bicarbonate	

EAU POTABLE

La glace formée à partir d'eau salée contient peu de sel Les Esquimaux peuvent la faire fondre pour obtenir une eau potable.

TSUNAMIS

Les tsunamis, improprement appelés raz de marée, sont provoqués par des explosions volcaniques sous marines

ou des tremblements de terre

Un tsunami, né d'un tremblement de terre, a mis quatre heures et demie pour parcourir les 3220 km séparant la fosse des Aléoutiennes (Pacifique Nord), de Honolulu. Les vagues qui dévastèrent la côte atteignaient 15 mètres de haut.

SAVEZ-VOUS QUE...

Le son se propage trois fois plus vite dans l'eau que dans l'air? (1507 m à la seconde contre 331 m/s).

LA PLANETE BLEUE

LES OCEANS ET LES MERS

Chaque océan est divisé en une étendue principale qui porte son nom et en différentes mers situées près des côtes et autour des îles... Les plus grandes mers des différents océans sont:

Océan	Mer	Superficie
Pacifique	de Corail	4 790 000 km²
	de Chine	3 680 000 km²
Atlantique	des Caraïbes	2 750 000 km²
	Méditerranée	2 510 000 km²
Indien	Rouge	450 000 km²
	Golfe Persique	240 000 km²
Arctique	Baie d'Hudson	1 230 000 km²
	Baie de Baffin	690 000 km²

EAU CHAUDE ET EAU FROIDE

La température de la surface de l'eau est variable Celle des courants tropicaux peut atteindre 30 °C, alors que celle des courants polaires est de -2 °C La différence de température entre le Gulf Stream (chaud), et le courant du Labrador (froid), qui se rejoignent dans l'Atlantique Nord, est de 12 °C

LES COURANTS MARINS

L'eau des océans forme des courants coulant comme des rivières perdues dans la mer Ces courants peuvent atteindre 80 km de large et une vitesse de 6 km à l'heure.

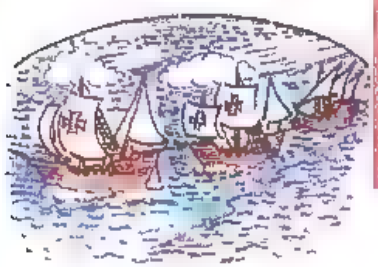

Les courants de l'hémisphère sud se déplacent dans le sens contraire des aiguilles d'une montre Ceux de l'hémisphère nord, dans le même sens. Pour se rendre en Amérique, Christophe Colomb utilisa le courant des Canaries et celui du nord de l'Equateur.

INCROYABLE MAIS VRAI

Si l'on extrayait tout le sel de la mer, on pourrait recouvrir les terres émergées d'une couche de 152 m d'épaisseur!

MERS SALEES

La teneur en sel varie selon les mers: la Mer Rouge est six fois plus salée que la Baltique

CHAUDE ISLANDE

Le courant chaud du Gulf Stream coule des Caraïbes à l'Islande à travers l'Atlantique. Les vents qui l'accompagnent font que Reykjavik, en Islande, est plus chaude en hiver que New York, qui se trouve à 3862 km plus au sud, mais qui subit les vents soufflant du courant froid du Labrador.

© 1986 Usborne Publishing Ltd Extrait du livre "Earth facts" publié par Usborne Publishing Ltd

L'HELICOPTERE

On pense que la première personne qui se soit élevée verticalement dans les airs est un jeune homme passionné de vol, nommé Paul Cornu. Il avait construit lui-même un engin à ailes tournantes (1). Ceci se passait en 1907 et il s'éleva de 45 cm.

L'inventeur danois Ellehammer monta lui-même en 1911 de plus d'un mètre dans son aérodyne avec un passager (2).

En 1923, avec son autogyre, l'Espagnol La Cierva accomplit un grand progrès. Le rotor de son engin n'était pas relié au moteur, mais marchait grâce au courant d'air provoqué par l'hélice avant. Il ne pouvait pas décoller verticalement; il lui fallait un peu d'élan (3).

En 1936 Breguet construisit le premier hélicoptère manoeuvrable (4).

Le grand pas fut franchi avec le VS 300, dont viennent tous les hélicoptères modernes à rotor unique (5). Igor Sikorsky le construisit en 1939. Il rêvait de donner à l'hélicoptère un développement rapide et une large utilisation.

Il avait construit son premier hélicoptère en Russie en 1910, mais trente ans passèrent avant qu'il ne se penche à nouveau sur le problème. Entre temps, il était devenu le principal dessinateur d'avions des U.S.A. et il construisit, entre autres, les gros "Clippers Volants".

Les utilisations de l'hélicoptère sont pratiquement illimitées. Ils servent aussi bien comme engin de travail dans les régions accidentées (6), que de grue volante ou de moyen de transport rapide des passagers entre les aéroports et le centre des villes.

Ils ont prouvé qu'ils étaient irremplaçables pour les sauvetages difficiles (7), et les petits modèles, plus maniables, se sont montrés fort utiles en de nombreuses occasions (8).

Dans les années 70, on a vu apparaître, en Californie, l'U.L.M. (Ultra Léger Motorisé) en alliage léger, propulsé par un moteur de 10 à 40ch et pesant entre 150 et 180 kg. On peut l'acheter en kit et le monter soi-même. Il décolle et atterrit sur l'herbe en une dizaine de mètres (9).

JEU

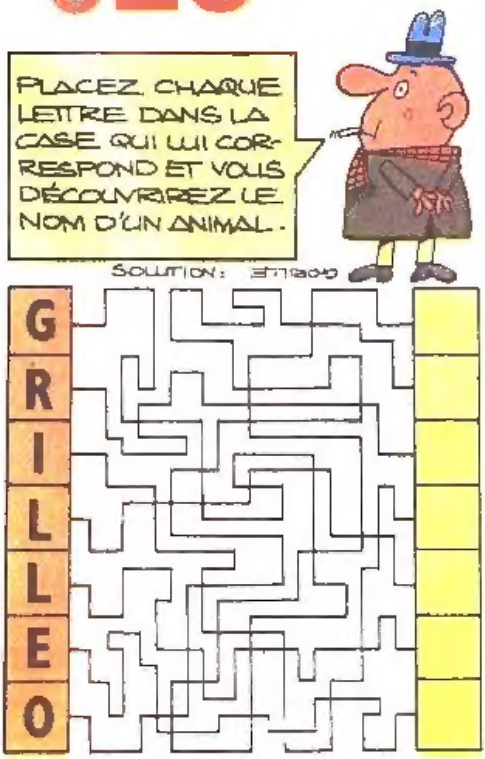

SOLUTION DU LABYRINTHE

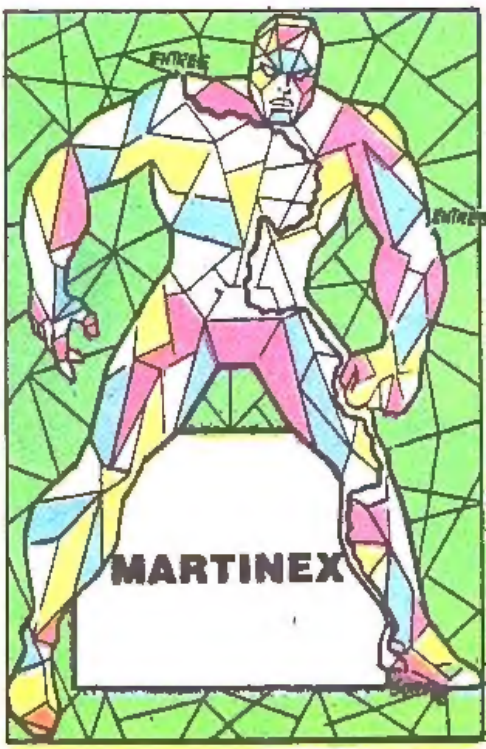

SPITFIRE CONTRE MESSERSCHMITT 109

Le super-Spitfire - vitesse: 587 km/h - était un vrai "pur-sang". Durant la bataille d'Angleterre de 1940, ce chasseur fut un véritable fléau pour l'aviation nazie. Construit par Reginald Mitchell, le Spitfire effectua son premier vol en 1936. Durant toute la seconde Guerre Mondiale, un seul avion ennemi put lui être comparé: le Messerschmitt 109...

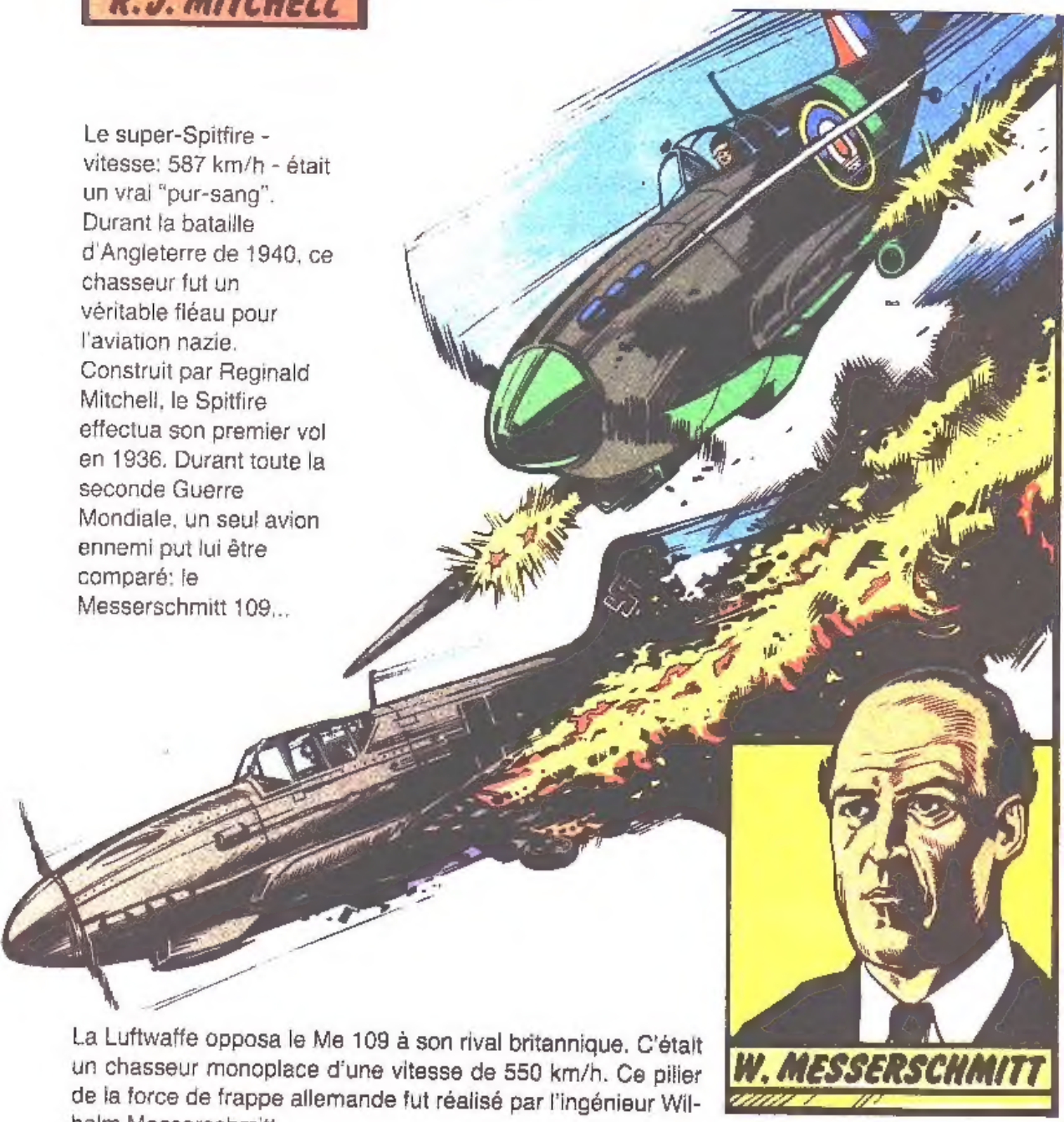

La Luftwaffe opposa le Me 109 à son rival britannique. C'était un chasseur monoplace d'une vitesse de 550 km/h. Ce pilier de la force de frappe allemande fut réalisé par l'ingénieur Wilhelm Messerschmitt.

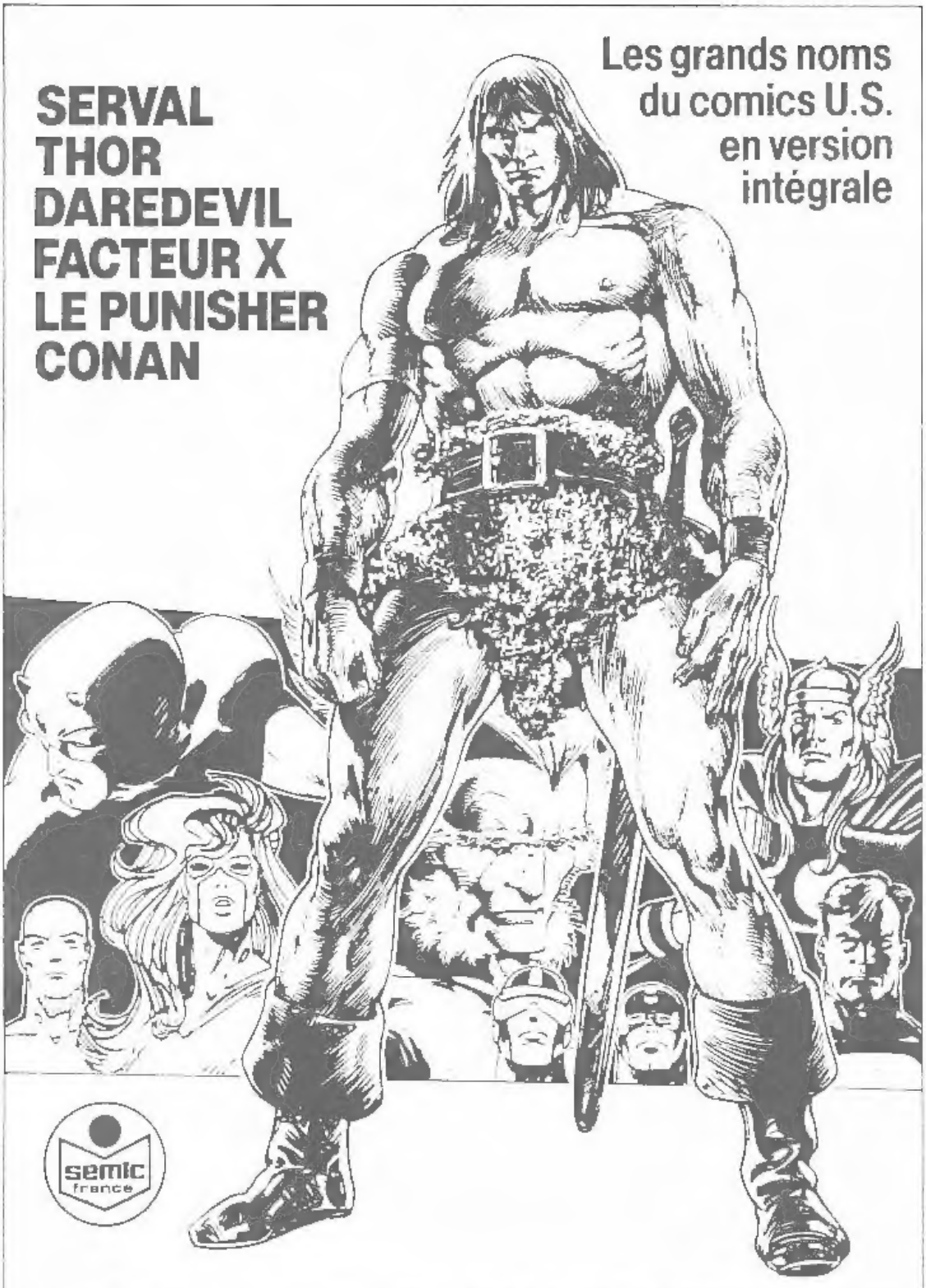

LE TOP DE LA BD U.S. AU PRIX DU PERIODIQUE

En vente chez votre marchand de journaux

LE PUNISHER ... LE CAID !

La grande confrontation !

UN TOP B.D. DE 80 PAGES :

Dr. STRANGE et Dr. FATALIS

au royaume de **MEPHISTO !**

Et c'est signé : **MICHAEL MIGNOLA !**

Revivez depuis le début

LA SAGA DES X-MEN !

Les premières aventures

et un épisode inédit !

L 3991 - 244 - 14,00 F-RD

3793991014008 02440

SEMIC FRANCE - 20 rue de Billancourt - 92103 BOULOGNE-BILLANCOURT. Comité de Direction: A. Mitsialis - C. Vistel - M.J. Bernard. Directrice de Publication: Claude VISTEL - Comm. P.P.A.P. 53312. Dép. Lég. C. 222, 5 avril 1990.
Imprimerie ROTOLITO LOMBARDA S.p.A. - MILAN - 741/244 - M.L.P. - Loi n. 49.956 du 16 juillet 1949 sur les publications destinées à la jeunesse.